NUEVOS RECORRIDOS

CIRCUITO 9.7 Km



CIRCUITOS ESCOLARES

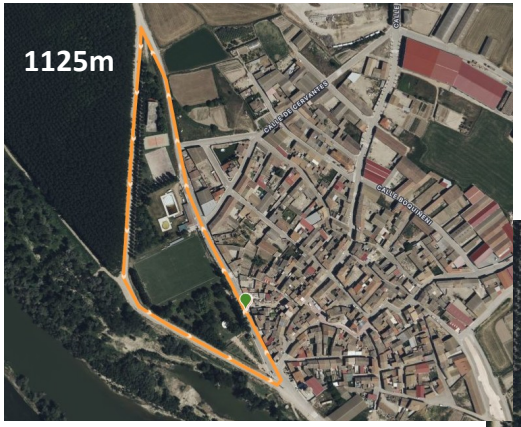

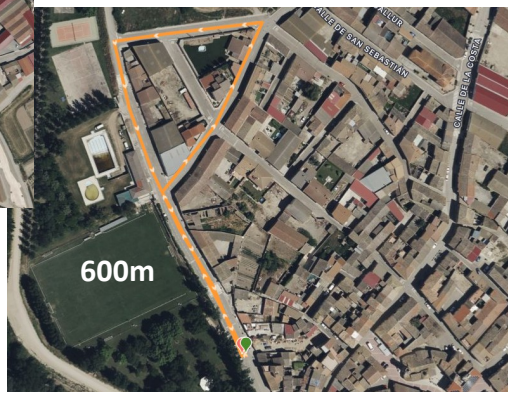

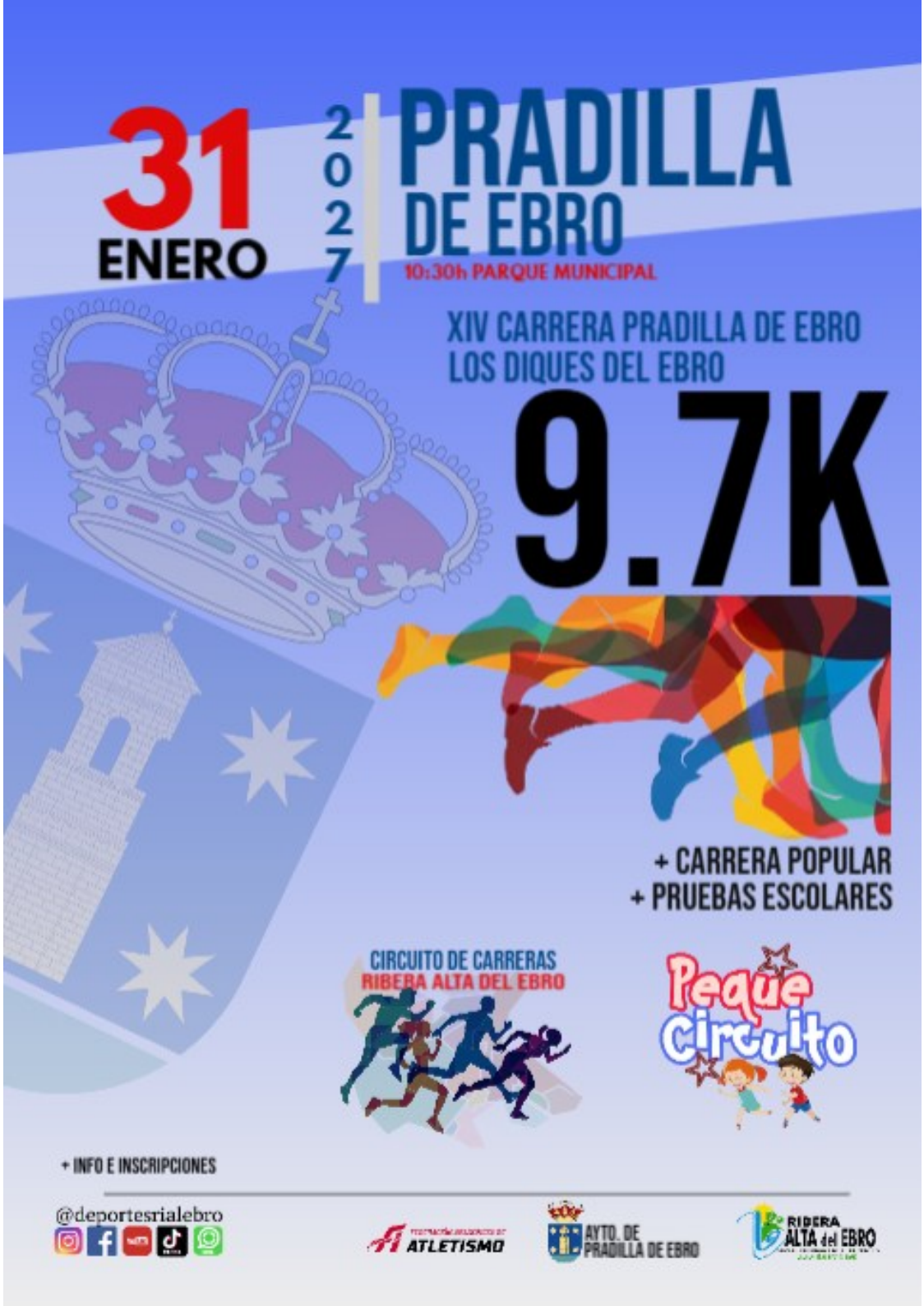

El próximo día **31 de enero de 2027** se celebrará en Pradilla de Ebro la **XIV edición de la Carrera Popular de Pradilla, Los diques del Ebro**, prueba que se realiza sobre una distancia no homologada por la RFEA. El **Ayuntamiento de Pradilla** promueve este evento deportivo, que cuenta con la organización del **Servicio Comarcal de Deportes de la Ribera Alta del Ebro**, y la **Federación Aragonesa de Atletismo**, prueba que se incluye en su calendario autonómico con la autorización de la Federación Aragonesa de Atletismo y bajo el control técnico del Comité Territorial de Jueces FAA.

Art.1.– Información general:

El horario de comienzo de la prueba será las 10:30h. La salida se producirá en el parque municipal.
El orden de salida y las diferentes categorías serán las siguientes:

Hora	Categoría	Año Nac.	Metros	Vueltas	
10:30	Abs.Popular Masculino Abs.Popular Femenino		9700	2 ext	Medalla 1º al 3º
	Master A masculino Master A femenino	35 a 44 35 a 44			
	Master B masculino Master B femenino	45 a 54 45 a 54			
	Master C masculino Master C femenino	55 cumpl. 55 cumpl.			
11:40	Entrega de premios				Medalla a los 3 primeros clasificados de cada carrera y medalla para el resto.
12:00	Sub 16 - Sub 14 Masc y Fem	**12-13-14-15**	1125	1G	
12:10	Sub 12 Femenino	**16-17**	600	1 peq	
12:15	Sub 12 Masculino	**16-17**	600	1 peq	
12:25	Sub 10 Femenino	**18-19**	600	1 peq	
12:35	Sub 10 Masculino	**18-19**	600	1 peq	
12:40	Iniciación Femenino	**20-21**	175	Recta	
12:45	Iniciación Masculino	**20-21**	175	Recta	
12:55	Aguilucho Femenino	**22-23**	175	Recta	
13:00	Aguilucho Masculino	**22-23**	175	Recta	

LOS PREMIOS SE ENTREGARÁN AL FINALIZAR CADA UNA DE LAS CARRERAS

ENLACE WIKILOC

Los atletas que pueden participar en la misma son los siguientes:
Atletas con licencia Federada (Escolar (ver categorías), Federada Autonómica y Federada Nacional)
Atletas sin licencia Federada.
Los atletas extranjeros sólo podrán participar con ficha de la Federación Aragonesa de Atletismo, salvo las excepciones que recoge el reglamento de carreras de la RFEA en su artículo 3.4. Sí que podrán participar atletas extranjeros sin licencia, pero no podrán optar a los premios económicos si los hubiera.

Art. 2.– Inscripciones:

Las inscripciones se realizarán exclusivamente online, serán gratuitas y deberán formalizarse hasta el jueves 28 de enero a las 23:59h.
En las carreras de las categorías iniciación y aguilucho, la inscripción se podrá realizar hasta 30 minutos antes de la salida.

Inscripción online: www.rialebro.net/deportes

Los dorsales podrán ser retirados hasta 30 minutos antes de cada carrera, en la secretaría de la prueba.

Art.3.– Seguros:

Todos los participantes inscritos correctamente en la prueba estarán cubiertos con un seguro de responsabilidad civil y de accidentes. La organización dispone del correspondiente seguro de responsabilidad civil. Queda totalmente prohibida la participación de corredores no inscritos.
La organización recomienda hacerse una revisión médica y / o prueba de esfuerzo a todas aquellas personas que no hayan corrido una prueba de similares características anteriormente o lleven un período prolongado de tiempo sin realizar actividad física.

Art.4.- Aspectos técnicos:

Será descalificado cualquier atleta que, a sabiendas de su imposibilidad de participar, proporcione datos erróneos a la Organización, para poder hacerlo. Se debe recordar que las reclamaciones deberán hacerse ante el Juez Árbitro de la prueba, hasta 30 minutos después de hacerse pública la clasificación de la carrera. La carrera podrá ser suspendida si así lo decide la organización junto con la autorización del Juez Árbitro de la prueba.
La participación en la competición supone la aceptación del presente Reglamento, reservándose la Organización el derecho a modificar aquellos aspectos de la prueba que por causa mayor sea necesario, previa autorización del Juez Árbitro de la competición.
Todo lo no previsto en este reglamento, será resuelto por el Juez Arbitro, de acuerdo con el reglamento en vigor de la IAFF, la RFEA y FAA

Art.5.- Cronometraje y resultados:

El control de tiempos y puestos se realizará mediante el sistema de chip con validación del jurado FAA, estando la empresa responsable del cronometraje validada por la RFEA.
Los resultados de la XIV carrera popular de Pradilla, Los diques del Ebro, podrán verse en la página www.federacionaragonesadeatletismo.com en la sección calendario y en www.rialebro.net/deportes

Art.6.- Servicios al corredor:

Se dispondrá de ambulancia en la zona de salida / meta.
Duchas y vestuarios en la piscina municipal.

Art. 7.- CIRCUITOS COMARCALES:

La XIV carrera de Pradilla de Ebro, está dentro de los circuitos comarcales de carreras.

Art. 7.1 IX CIRCUITO COMARCAL DE CARRERAS. Compuesto por ocho pruebas, donde todos los participantes inscritos irán sumando de puntos en función de su clasificación en cada una de las carreras.
Se hará entrega de un dorsal que será válido para todas las carreras.

Art. 7.2 V PEQUECIRCUITO incluirá las categorías escolares (**Aguilucho, Iniciación, Sub10, Sub12, Sub14 y Sub16**). Se hará entrega de un dorsal que será válido para todas ellas.
Habrá que inscribirse en cada una de las pruebas en las que se quiera participar.