

**REGLAMENTO**

El próximo sábado 29 de junio se celebrará en Belchite la XVIII edición de la prueba DESÉRTICA OLIVERA BELCHITE, sobre un trazado de 2.5K (CORTO) , 13K (MEDIO) y 20K (LARGO). El [Ayuntamiento de Belchite](#) y [Fartleck Sport](#) organizan este evento deportivo, contando con la autorización de la Federación Aragonesa de Atletismo y bajo el control técnico del Comité Territorial de Jueces FAA.

ARTÍCULO 1: INFORMACIÓN GENERAL

La salida se producirá desde Plaza Goya (Pueblo Viejo de Belchite). El orden de salida y las diferentes categorías serán las siguientes:

Hora	Categoría	Edad	Distancia	Desnivel	Premios	Entrega de trofeos
08:00	General M y F*	16 años en adelante	13K	+304D	Trofeo 1º-2º-3º	10.30h
08:00	Sénior M y F	16-34 años	13K	+304D	Trofeo 1º-2º-3º	10.30h
08:00	Máster A M y F	35-44 años	13K	+304D	Trofeo 1º-2º-3º	10.30h
08:00	Máster B M y F	45-54 años	13K	+304D	Trofeo 1º-2º-3º	10.30h
08:00	Máster C M y F	55 y + años	13K	+304D	Trofeo 1º-2º-3º	10.30h
08:00	Local M y F	16 en adelante	13K	+304D	Trofeo 1º	10.30h
08:00	Andada 13K	16 en adelante	13K	+304D	-	-
08:00	General M y F*	18 en adelante	20K	+452D	Trofeo 1º-2º-3º	11.00h
08:00	Sénior M y F	18-34 años	20K	+452D	Trofeo 1º-2º-3º	11.00h
08:00	Máster A M y F	35-44 años	20K	+452D	Trofeo 1º-2º-3º	11.00h
08:00	Máster B M y F	45-54 años	20K	+452D	Trofeo 1º-2º-3º	11.00h
08:00	Máster C M y F	55 y + años	20K	+452D	Trofeo 1º-2º-3º	11.00h
08:00	Local M y F	18 en adelante	20K	+452D	Trofeo 1º	11.00h
08:05	General M y F	8 años en adelante	2.5K	+17D	Trofeo 1º-2º-3º	11.00h

***Los/las ganadores/as generales del Trail 13K y 20K recibirán una garrafa de aceite de Belchite.**

Los premios no serán acumulables entregándose primero la categoría GENERAL y después las subcategorías (corriendo puesto). La categoría local SÍ es acumulable.

Local: se deberá indicar esta condición en el proceso de inscripción. (Empadronados o residentes)

Será necesario asistir a la ceremonia de entrega para recoger el trofeo.

2ª Prueba puntuable del III Gran Premio Extreme Trail.

*Al tratarse de una prueba nacional RFEA de Nivel II, los / las atletas que pueden optar a los premios en metálico son aquellos con licencia FAA o atletas con licencia RFEA que por sus marcas acreditadas puedan participar en una competición RFEA Nivel II.

**ARTÍCULO 2: INSCRIPCIONES**

ON LINE: www.deserticaoliverabelchite.com

Presenciales: [Ayuntamiento de Belchite](#) en el horario de oficina.

Fecha	2.5K TRAIL RUNNING ANDAR ATLETAS FEDERADOS FAA (LICENCIAS AR-ARF-DEA) *	13K TRAIL RUNNING ANDAR ATLETAS FEDERADOS FAA (LICENCIAS AR-ARF-DEA) *	20K TRAIL RUNNING ATLETAS FEDERADOS FAA (LICENCIAS AR-ARF) *	ATLETAS NO FAA
Hasta 18/05	4€	18€	20€	+3€
Hasta 11/06	5€	22€	24€	+3€

No se devolverá el dinero de la inscripción excepto en el caso de suprimir la prueba por motivos de seguridad.

No se admitirán inscripciones finalizado el plazo de inscripción por motivos de organización.

El cambio de dorsal se permite hasta el domingo 23 de junio por motivos justificados.

***Únicamente serán válidas las licencias en vigor de la Federación Aragonesa de Atletismo (AR-ARF-TARA-DEA).**

No se aceptarán otras licencias.

Camiseta Técnica: se entregará a todos los participantes de las distancias 13K y 20K la camiseta técnica conmemorativa de la prueba de la marca 42K, ideal para la práctica deportiva.

Los participantes de la prueba 2.5K podrán adquirirla en el proceso de inscripción por 7€.

Recogida de dorsales:

- **Sábado 29 de junio:** de 6:30h a 7:30h en la zona de salida y meta (Plaza Goya del Pueblo Viejo de Belchite).

Entrenamientos dirigidos:

- En el proceso de inscripción está la posibilidad de inscribirse gratuitamente durante dos semanas a los entrenamientos presenciales que se realizarán por parte del [grupo de entrenamiento "Fartleck Sport"](#), con los siguientes horarios y emplazamientos: **Parque José Antonio Labordeta de Zaragoza (Parque Grande):** martes y jueves, 20.00h y 21.00h. Nos pondremos en contacto contigo si así lo marcas en la inscripción.



ARTÍCULO 3: SALIDA

CAJONES DE SALIDA:

De cara a una mejor organización de la zona de salida y para favorecer la participación de cada uno de los deportistas atendiendo a su nivel y características, se establecen estos cajones de salida:

1. Cajón VIP (Carrera Popular)

Se reservará un lugar en las primeras posiciones de salida para posibles “atletas ganadores” de la categoría general tanto en masculino como en femenino (estos deberán indicar esta posible condición en la web indicando los motivos que serán validados o no por nuestros técnicos).

El acceso a este cajón VIP deberá realizarse por delante del arco de salida (junto a las banderolas VIP) donde tendrán una zona específica para calentarse.

2. Cajón CORREDORES (Carrera Popular)

Por la parte trasera del arco de salida se habilitará una zona para la entrada del resto de participantes que realicen la prueba corriendo, situándose detrás del anterior cajón. La organización eliminará la barrera realizada con cinta de balizar entre cajones unos segundos antes del disparo de salida de la prueba.

3. Cajón ANDARINES

En el caso de que en la prueba haya categoría andadura estos deberán realizar la entrada a su cajón de salida por detrás de los participantes corriendo para facilitar la salida de la prueba. En el caso de que el reglamento autorice participar con perro estos deberán situarse en la parte trasera de este cajón para evitar el posible estrés de los animales con la multitud.



ARTÍCULO 4: SEGUROS

Todos los participantes inscritos correctamente en la prueba estarán cubiertos con un seguro de responsabilidad civil y de accidentes. La organización dispone del correspondiente seguro de responsabilidad civil. Queda totalmente prohibida la participación de corredores no inscritos.

La organización recomienda hacerse una revisión médica y / o prueba de esfuerzo a todas aquellas personas que no hayan corrido una prueba de similares características anteriormente o lleven un período prolongado de tiempo sin realizar actividad física.



ARTÍCULO 5: ASPECTOS TÉCNICOS

PREVIOS:

Será descalificado cualquier atleta que, a sabiendas de su imposibilidad de participar, proporcione datos erróneos a la Organización, para poder hacerlo. Se debe recordar que las reclamaciones deberán hacerse ante el Juez Árbitro de la prueba, hasta 30 minutos después de hacerse pública la clasificación de la carrera.

La participación en la competición supone la aceptación del presente Reglamento, se recomienda a los participantes llevar hidratación.

PRUEBA:

Marcaje de la prueba: el recorrido estará señalizado mediante cintas, estacas, flechas y balizas, indicando también puntos kilométricos y perfil.

Criterios Ambientales: El entorno debe cuidarse y respetarse, en los avituallamientos habrá cubos de basura para tirar los desperdicios que se puedan generar debiendo el participante hacer utilización de los mismos o transportar su propia basura generada. La organización contará con un cierre de carrera que se encargará de eliminar todos los marcajes realizados.

AVITUALLAMIENTOS:

Atención importante en los avituallamientos **NO** habrá vasos ni botellas para favorecer el cuidado del medio ambiente, por lo tanto, cada corredor deberá portar su vaso plegable, camel back o sus propios bidones para rellenar.

- **Avituallamientos 2.5K**
 - **META:** avituallamiento líquido (agua e isotónico) y sólido (fruta / otros).

- **Avituallamientos 13K**
 - **6.2K. MOJON DEL LOBO:** avituallamiento líquido (agua e isotónico) y sólido (fruta / otros)
 - **10K PISTA DE LA CASETA:** avituallamiento líquido (agua e isotónico) y sólido (fruta / otros).
 - **META:** avituallamiento líquido (agua e isotónico) y sólido (fruta / otros).



- **Avituallamientos 20K**

- **6.2K MOJON DEL LOBO:** avituallamiento líquido (agua e isotónico) y sólido (fruta / otros).
 - **8.6K ALMONACID DE LA CUBA:** avituallamiento líquido (agua e isotónico) y sólido (fruta / otros).
 - **12.2K PISTA DE LA CASETA:** avituallamiento líquido (agua e isotónico) y sólido (fruta / otros).
 - **16.1K SALIDA PINAR:** avituallamiento líquido (agua e isotónico).
 - **META:** avituallamiento líquido (agua e isotónico) y sólido (fruta / otros).
- Se recomienda llevar mochila propia para almacenar y llevar el avituallamiento individualizado que cada participante recibirá en las zonas habilitadas para ello.
 - En cada zona de avituallamiento habrá dispuestas zonas de recogida de residuos, en las que el corredor deberá depositar los desperdicios generados.

PUNTOS DE CORTE:

- **Prueba 20K:**
 - Se establecerá un punto de corte en el 12.2K en el momento en el que la prueba 20K y la prueba 13K se separan.
 - Aquel participante que su tiempo de paso sea superior a 2h deberá finalizar la prueba por el recorrido 13K.
 - Este corte se realiza por motivos de organización y seguridad de los deportistas.
- **Prueba Andada 13K**
 - Se establece un máximo de tiempo para completarla de 3h.
 - Finalizado este plazo el participante deberá regresar a la zona de meta por sus propios medios, dado que la organización estará realizando el desmontaje de la prueba.

PENALIZACIONES (a estimación del jurado de la prueba):

- **Material obligatorio en la salida:** la organización junto con el jurado de la prueba hará un control del material obligatorio (total o parcial) indicado en este reglamento. Todo atleta que no disponga del material obligatorio en la salida no podrá participar en la prueba.
- **Material obligatorio en la meta (o puntos de control):** en caso de que un participante no cumpla la normativa de material obligatorio en meta será penalizado con un incremento de 30 minutos sobre su tiempo final.



XVIII DESÉRTICA OLIVERA BELCHITE



No realizar el trazado previsto por la organización: si un participante no realiza el recorrido oficial de la prueba, será sancionado con 15 o 30 minutos de penalización a su tiempo final. El Juez Árbitro decidirá este incremento en función de la distancia y desnivel recorridos (valorando las ventajas adquiridas o no por el cambio de recorrido).

Todo lo no previsto en este reglamento, será resuelto por el Juez Arbitro, de acuerdo con el reglamento en vigor de World Athletics, la RFEA y FAA. Se debe recordar que las reclamaciones deberán hacerse ante el Juez Árbitro de la prueba, hasta 30 minutos después de hacerse pública la clasificación de la carrera.



ARTÍCULO 6: CRONOMETRAJE Y RESULTADOS

El control de tiempos y puestos se realizará mediante el sistema cronometraje CHIP validado por el jurado FAA. Los resultados de la XVIII DESÉRTICA OLIVERA BELCHITE se podrán seguir EN DIRECTO a través de la página oficial de la prueba; www.deserticaoliverabelchite.com.

ARTÍCULO 7: SERVICIOS AL CORREDOR

- ❖ Se dispondrá de ambulancia en la zona de salida / meta y Almonacid de la Cuba.
- ❖ Vehículos para acceso a las zonas complicadas del circuito.
- ❖ Duchas en el [Pabellón Polideportivo de Belchite](#) al finalizar la prueba.
- ❖ Todos los participantes recibirán una caja del corredor.
- ❖ Camiseta técnica conmemorativa de la prueba para los participantes en las distancias 13K y 20K. Los participantes de la prueba 2.5K podrán adquirirla en el proceso de inscripción por 7€.
- ❖ Dos semanas de entrenamientos gratuitos con el [grupo de entrenamiento "Fartleck Sport"](#).
- ❖ Avituallamiento y picoteo final: fruta, refrescos, agua...
- ❖ La entrega de los premios se efectuará en la zona de salida / meta.
- ❖ Entrada gratuita a las piscinas municipales.
- ❖ Cerveza para los participantes en la zona de meta.
- ❖ Servicio de fotografía gratuito.
- ❖ Servicio de vídeo de la carrera Fartleck TV.



ARTÍCULO 8: IV GRAN PREMIO EXTREME TRAIL

Esta prueba forma parte del circuito de carreras "III Gran Premio Extreme Trail 2024". Las pruebas que se incluyen en dicho circuito y las fechas de celebración son las siguientes:

- III Azuara Trail. Valle del Río Cámaras 03/06/2024; www.azuaratrail.com
- XVIII Desértica Olivera Belchite 29/06/2024; www.deserticaoliverabelchite.com
- XII Trail Muel San Borombón 16/07/2024; www.trailmuel.com

Premios

Se podrá participar en las distancias corta o larga. Para optar a los premios, será necesario participar en la misma modalidad (trail corto o trail largo) en las tres pruebas. Se realizará la **suma de tiempos** que cada participante haya obtenido en las tres pruebas que conforman dicho circuito de esta edición de 2024. (La entrega de premios se realizará en la última de las pruebas, XII Trail Muel)

GRAN PREMIO EXTREME TRAIL (CATEGORÍA GENERAL)	
CORTO	LARGO
1º Trofeo + Pack visita Belchite.	1º Trofeo + Pack visita Belchite.
2º Trofeo + Pack visita Muel.	2º Trofeo + Pack visita Muel.
3º Trofeo + Pack visita Azuara.	3º Trofeo + Pack visita Azuara.

Además, todos los corredores que participen en las tres pruebas, independientemente de la distancia que realicen, sea en todas las pruebas la misma distancia o no, recibirán una medalla de FINISHER IV GRAN PREMIO EXTREME TRAIL 2024.

Pack Visita Muel (para el premiado/a y un acompañante): visita turística a la villa de Muel que incluye demostración a taller de cerámica, visita a presa romana y Ermita (pinturas de Goya), visita a Bodegas "Heredad Ansón" con cata de vinos y cena o comida en Fonda Rubio.

Pack Visita Belchite: (para el premiado/a y un acompañante): visita turística al Pueblo Viejo de Belchite y cata y visita a las Almazaras de Aceite de Belchite.

Pack visita Azuara (para el premiado/a y un acompañante): habitación doble en el Hotel Rural / Albergue Ceres de Azuara. Será imprescindible consultar disponibilidad y realizar la reserva con suficiente antelación.



ARTÍCULO 9 RECORRIDOS

[RECORRIDO CORTO 2.5K \(Wikiloc\)](#)



TABLA TÉCNICA DESERTIVCA OLIVERA BELCHITE BY FARTLECK SPORT					
DISTANCIA	DESNIVEL	ALTURA INICIO	ALTITUD MÁXIMA	TERRENO	ZAPAS REC.
2.5K	+17m	450m	467m	1% Asfalto 99% Pistas - Sendas	Trail
MATERIAL RECOMENDADO:		Gorra / Visera / Gafas sol			
MATERIAL OBLIGATORIO:		Sistema de Hidratación / Vaso (meta)			

468 m



446 m

2.5 km



[RECORRIDO MEDIO 13K \(Wikiloc\)](#)



TABLA TÉCNICA DESERTIVCA OLIVERA BELCHITE BY FARTLECK SPORT					
DISTANCIA	DESNIVEL	ALTURA INICIO	ALTITUD MÁXIMA	TERRENO	ZAPAS REC.
12.65K	+304m	450m	624m	1% Asfalto 99% Pistas - Sendas	Trail
MATERIAL RECOMENDADO:		Gorra / Visera / Gafas sol			
MATERIAL OBLIGATORIO:		Sistema de Hidratación / Vaso			





[RECORRIDO LARGO 20K \(Wikiloc\)](#)

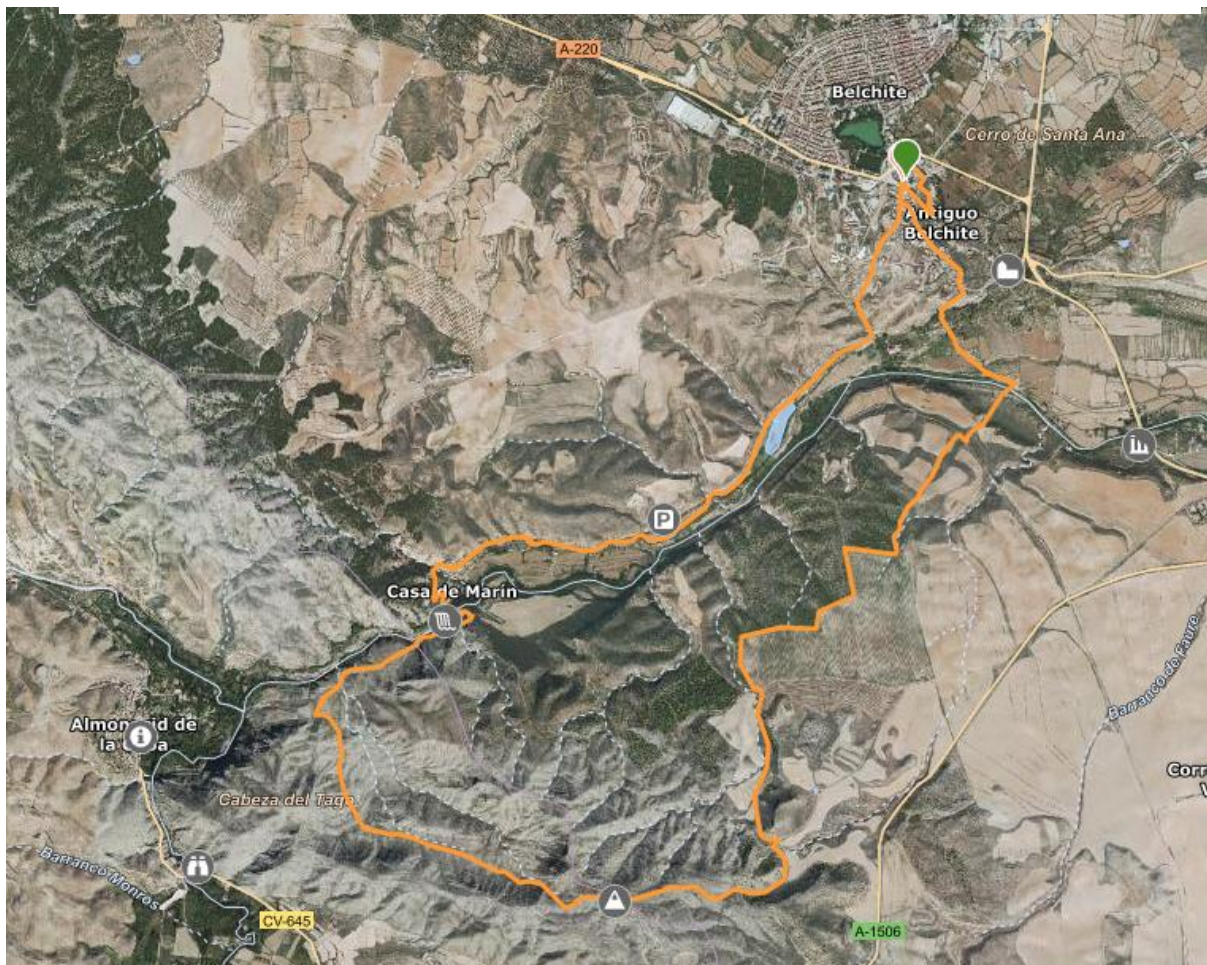
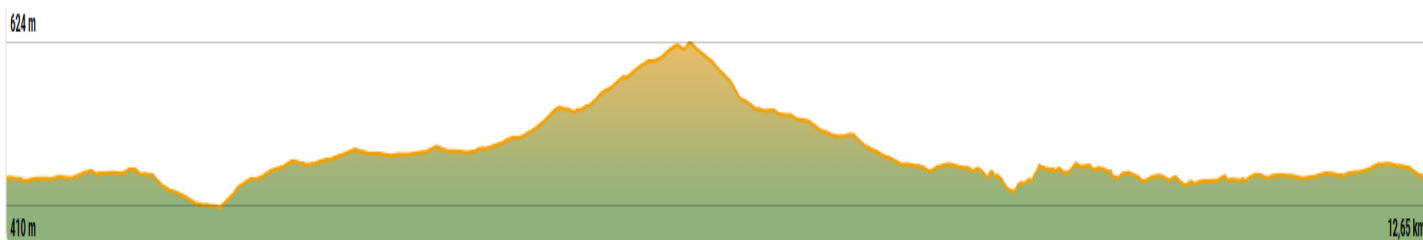
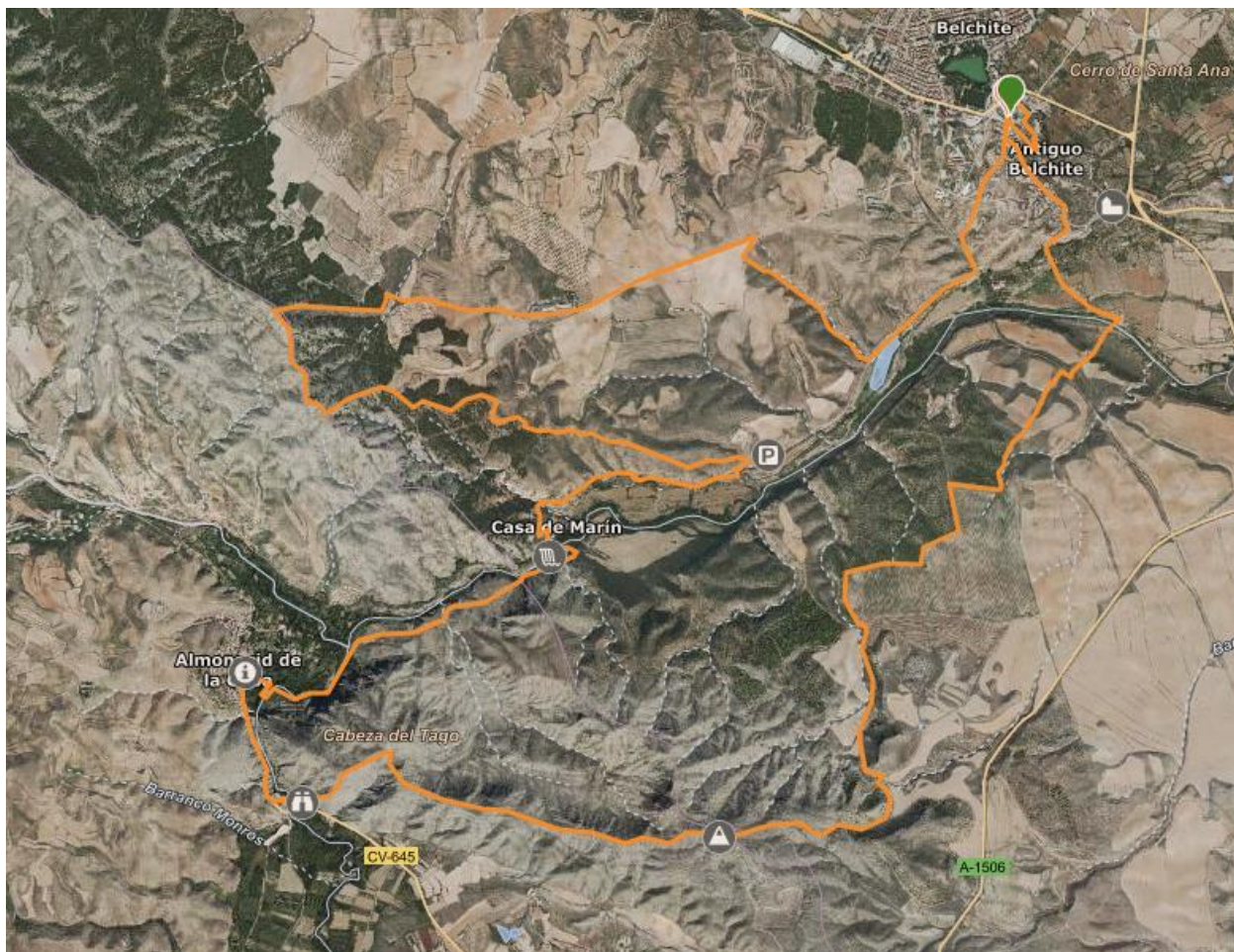

TABLA TÉCNICA DESERTIVCA OLIVERA BELCHITE BY FARTLECK SPORT					
DISTANCIA	DESNIVEL	ALTURA INICIO	ALTITUD MÁXIMA	TERRENO	ZAPAS REC.
20.16K	+452+m	450m	624m	1% Asfalto 99% Pistas - Sendas	Trail
MATERIAL RECOMENDADO:		Gorra / Visera / Gafas sol			
MATERIAL OBLIGATORIO:		Sistema de Hidratación / Vaso			

