

REGLAMENTO “XXXIII CROSS UTEBO”

El próximo día 06 de noviembre de 2022 se celebrará en Utebo el “XXXIII Cross de Utebo”, patrocinado por el Ayuntamiento de Utebo, que cuenta con la organización del Club Atletismo Utebo y la Federación Aragonesa de Atletismo, prueba que se incluye en su calendario autonómico con la autorización de la Federación Aragonesa de Atletismo y bajo el control técnico del Comité Territorial de Jueces FAA.

Artículo 1.- Información General

El horario de comienzo de la prueba será las 10:00 horas. La salida se producirá desde en la recta habilitada y señalada al efecto en el circuito del Parque de Las Fuentes.

El orden de salida y las diferentes categorías serán las siguientes:

HORA	CATEGORÍA	AÑO NAC.	METROS	VUELTAS	PREMIOS
10:00	SUB16 FEM	2008-09	2200	2G	Trofeo 1º,2º y 3º
10:15	SUB16 MAS	2008-09	3300	3G	Trofeo 1º,2º y 3º
10:30	SUB14 FEM	2010-11	1100	1G	Trofeo 1º,2º y 3º
10:45	SUB14 MAS	2010-11	1100	1G	Trofeo 1º,2º y 3º
11:00	SUB12 MIX	2012-13	800	1P	Trofeo 1º,2º y 3º
11:15	SUB10 MIX	2014-15	800	1P	Trofeo 1º,2º y 3º
11:30	MASTER 35 FEM	+ 35 años	3300	3G	Trofeo 1º,2º y 3º
	MASTER 45 FEM	+ 45 años	3300	3G	Trofeo 1º,2º y 3º
11:55	MASTER 35 MAS	+ 35 años	4400	4G	Trofeo 1º,2º y 3º
	MASTER 45 MAS	+ 45 años	4400	4G	Trofeo 1º,2º y 3º
12:25	ABSOLUTA FEMENINO	2004-35años	3300	3G	Trofeo 1º,2º y 3º
	SUB18 FEM	2005-06-07			Trofeo 1º,2º y 3º
12:50	ABSOLUTA MASCULINO	2004-35años	4400	4G	Trofeo 1º,2º y 3º
	SUB18 MAS	2005-06-07			Trofeo 1º,2º y 3º
13:10	INICIACIÓN	20016-17	150	Recta	Medallas
ENTREGA DE TROFEOS → Al finalizar cada carrera.					

*Los / las atletas que pueden optar a los premios económicos, en el caso de que los hubiera, son aquellos atletas con licencia FAA o aquellos que puedan demostrar su residencia fiscal en Aragón. (Por tanto atletas con licencia de atletismo RFEA o territorial de otras comunidades no pueden optar a los premios económicos)

Artículo 2.- Inscripciones.

Hasta el jueves 03 de noviembre en la web <https://www.atletismoutebo.es/>.

No se admitirán inscripciones el día de la prueba.

Recogida de dorsales: se realizará el mismo día de la prueba, hasta media hora antes del comienzo de cada una de las carreras. Los dorsales deberán ir situados en la parte delantera de la camiseta.

Artículo 3.-Seguros.

Todos los participantes inscritos correctamente en la prueba estarán cubiertos con un seguro de responsabilidad civil y de accidentes. La organización dispone del correspondiente seguro de responsabilidad civil. Queda totalmente prohibida la participación de corredores no inscritos.

La Organización recomienda hacerse una revisión médica y/o prueba de esfuerzo a todas aquellas personas que no hayan corrido una prueba de similares características anteriormente o que lleven un período prolongado de tiempo sin realizar actividad física.

Artículo 4.-Aspectos Técnicos.

Será descalificado cualquier atleta que, a sabiendas de su imposibilidad de participar, proporcione datos erróneos a la Organización para poder hacerlo. Las reclamaciones deberán hacerse ante el Juez Árbitro de la prueba, hasta 30 minutos después de hacerse pública la clasificación de la carrera.

La carrera podrá ser suspendida si así lo decide la organización junto con la autorización del Juez Árbitro de la Prueba.

La participación en la competición supone la aceptación del presente reglamento, reservándose la Organización el derecho a modificar aquellos aspectos de la prueba que por causa mayor sea necesario, previa autorización del Juez Arbitro.

Todo lo no previsto en este reglamento, será resuelto por el Juez Arbitro, de acuerdo con el reglamento en vigor de la IAAF, la RFEA y FAA

Artículo 5.- Cronometraje y resultados.

El control de tiempos y los resultados del "XXXIII Cross de Utebo" podrán verse en la página en www.atletismoutebo.es

Artículo 6.- Servicios al corredor.

Se dispondrá de ambulancia en la zona de salida / meta.

En función de la situación COVID19, que marque la Autoridad Sanitaria se dispondrá de servicio de guardarropas, Duchas y Vestuarios en el Polideportivo "Las Fuentes".

Se dispondrá de una zona de avituallamiento en la línea de Meta al finalizar cada una de las pruebas.

Circuito: Parque Las Fuentes Utebo (Zaragoza).

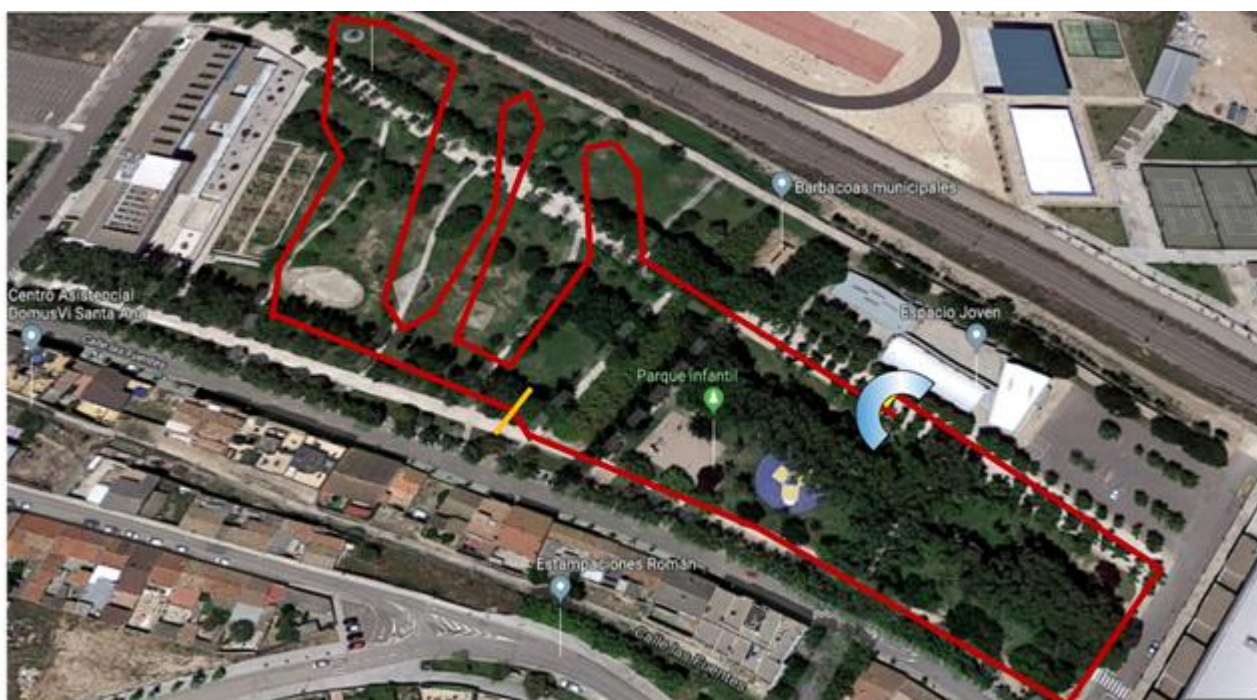

La prueba está patrocinada por:

