

XVI DESÉRTICA OLIVERA BELCHITE



Reglamento

El próximo domingo 3 de julio se celebrará en Belchite la XVI edición de la prueba DESÉRTICA OLIVERA BELCHITE, sobre un trazado de 14K y 26K. El [Ayuntamiento de Belchite](#) organiza este evento deportivo, con la colaboración de [Fartleck Sport](#) y la [Comarca de Belchite](#). Se trata de una Prueba Oficial Federada FAA con la autorización de la Federación Aragonesa de Atletismo y bajo el control técnico del Comité Territorial de Jueces FAA.

Artículo 1.- Información General

La salida se producirá desde Plaza Goya (Pueblo Viejo de Belchite). El orden de salida y las diferentes categorías serán las siguientes:

Hora	Categoría	Edad	Distancia	Desnivel	Premios	Entrega de trofeos
07:30	General M y F*	16 en adelante	14K	+369D	Trofeo 1º-2º-3º	11h
07:30	Sénior M y F	16-34 años	14K	+369D	Trofeo 1º-2º-3º	11h
07:30	Máster A M y F	35-44 años	14K	+369D	Trofeo 1º-2º-3º	11h
07:30	Máster B M y F	45-54 años	14K	+369D	Trofeo 1º-2º-3º	11h
07:30	Máster C M y F	55 y + años	14K	+369D	Trofeo 1º-2º-3º	11h
07:30	Local M y F	16 en adelante	14K	+369D	Trofeo 1º	11h
07:31	Andada 14K	16 en adelante	14K	+369D	-	-
07:30	General M y F*	18 en adelante	26K	+581D	Trofeo 1º-2º-3º	11.30h
07:30	Sénior M y F	18-34 años	26K	+581D	Trofeo 1º-2º-3º	11.30h
07:30	Máster A M y F	35-44 años	26K	+581D	Trofeo 1º-2º-3º	11.30h
07:30	Máster B M y F	45-54 años	26K	+581D	Trofeo 1º-2º-3º	11.30h
07:30	Máster C M y F	55 y + años	26K	+581D	Trofeo 1º-2º-3º	11.30h
07:30	Local M y F	18 en adelante	26K	+581D	Trofeo 1º	11.30h

***Los/las ganadores/as generales del Trail 14K y 26K recibirán una garrafa de aceite de Belchite.**

Los premios no serán acumulables entregándose primero la categoría GENERAL y después las sub-categorías (corriendo puesto). La categoría local SÍ es acumulable.

Local: se deberá indicar esta condición en el proceso de inscripción. (Empadronados o residentes)

Será necesario asistir a la ceremonia de entrega para recoger el trofeo.

*Los / las atletas que pueden optar a los premios económicos, en el caso de que los hubiera, son aquellos atletas con licencia FAA o aquellos que puedan demostrar su residencia en Aragón excluyendo atletas con licencia por otras CCAA o países.

XVI DESÉRTICA OLIVERA BELCHITE



Artículo 2.- Inscripciones.

ON LINE: www.deserticaoliverabelchite.com

Presenciales:

- Ayuntamiento de Belchite en el horario de oficina.
- Presenciales: Fartleck Sport

Fecha	14K TRAIL RUNNING ANDAR ATLETAS FEDERADOS FAA (LICENCIAS AR-ARF)	26K TRAIL RUNNIG ATLETAS FEDERADOS FAA (LICENCIAS AR-ARF)	ATLETAS NO FAA
Hasta 31/05	17€	20€	+3€
Hasta 26/06	22€	24€	+3€
No se devolverá el dinero de la inscripción excepto en el caso de suprimir la prueba por motivos de seguridad.			
No se admitirán inscripciones finalizado el plazo de inscripción por motivos de organización.			
El cambio de dorsal se permite hasta el domingo 26 de junio por motivos justificados.			
Camiseta Técnica: se entregará a todos los participantes la camiseta técnica conmemorativa de la prueba.			

Recogida de dorsales y bolsa del corredor:

Novedades:

- Se establecerá un sistema de elección de hora y lugar para la recogida del dorsal.
- Este deberá seleccionarse en el momento de la inscripción y no podrá ser modificado.
- Se establece un número máximo de recogidas de dorsal en función de horario y espacio de entrega.

Horarios:

- **Jueves 30 de junio y viernes 1 de julio:** 10:30h/13:30h y 17:30h/20:30h en Fartleck Sport. (Bretón 46, Zaragoza).
- **Domingo 3 de julio:** de 6h a 7h en la zona de salida y meta (Plaza Goya del Pueblo Viejo de Belchite).

IMPORTANTE: por motivos de organización el dorsal se podrá recoger en el día seleccionado en la web o posteriores, nunca antes.

XVI DESÉRTICA OLIVERA BELCHITE



Entrenamientos dirigidos:

- En el proceso de inscripción está la posibilidad de inscribirse gratuitamente durante dos semanas a los entrenamientos presenciales que se realizarán por parte del [grupo de entrenamiento "Fartleck Sport"](#), con los siguientes horarios y emplazamientos: **Parque José Antonio Labordeta de Zaragoza (Parque Grande):** lunes y miércoles 21h / martes y jueves 10.00h, 20 y 21. Nos pondremos en contacto contigo si así lo marcas en la inscripción.

Artículo 3. Salida

- La salida de la XVI Desértica Olivera de Belchite se realizará respetando la distancia de seguridad en todo momento mediante marcas en el suelo con el objetivo de prevenir y reducir riesgos en relación a la pandemia de Covid19 que se está viviendo, tratando de evitar aglomeraciones.
- Cada atleta se colocará en la marca correspondiente que encontrará marcada en el suelo desde la cual tomará la salida.
- Todos los atletas deberán pasar por cámara de llamadas, que se abrirá 15' antes del inicio de la prueba. Allí se tomará la temperatura corporal a cada participante y si excede de 37.5Cº no podrá tomar la salida en la carrera. Desde cámara de llamadas cada participante se situará en su posición correspondiente para tomar la salida.
- Se reservará un lugar en las primeras posiciones de salida para posibles 'atletas ganadores' de la categoría general de ambas distancias tanto masculino como femenino.

Artículo 4.- Seguros.

Todos los participantes inscritos correctamente en la prueba estarán cubiertos con un seguro de responsabilidad civil y de accidentes. La organización dispone del correspondiente seguro de responsabilidad civil. Queda totalmente prohibida la participación de corredores no inscritos.

La organización recomienda hacerse una revisión médica y / o prueba de esfuerzo a todas aquellas personas que no hayan corrido una prueba de similares características anteriormente o lleven un período prolongado de tiempo sin realizar actividad física.

XVI DESÉRTICA OLIVERA BELCHITE



Artículo 5.- Aspectos técnicos.

Será descalificado cualquier atleta que, a sabiendas de su imposibilidad de participar, proporcione datos erróneos a la Organización, para poder hacerlo. Se debe recordar que las reclamaciones deberán hacerse ante el Juez Árbitro de la prueba, hasta 30 minutos después de hacerse pública la clasificación de la carrera. La participación en la competición supone la aceptación del presente Reglamento, se recomienda a los participantes llevar hidratación.

Avituallamientos

- Avituallamientos 14K

- 6.2K. MOJON DEL LOBO: Avituallamiento líquido (agua).
- 8.6K ALMONACID DE LA CUBA: Avituallamiento líquido (agua e isotónico) y sólido (fruta, frutos secos).
- 12.7K PÁRKING: Avituallamiento líquido (agua e isotónico) y sólido (fruta, frutos secos).
- META: Avituallamiento líquido (agua e isotónico) y sólido (fruta, frutos secos).

- Avituallamientos 26K

- 6.2K MOJON DEL LOBO: Avituallamiento líquido (agua).
- 8.6K ALMONACID DE LA CUBA: Avituallamiento líquido (agua e isotónico) y sólido (fruta, frutos secos).
- 12.7K PÁRKING: Avituallamiento líquido (agua e isotónico) y sólido (fruta, frutos secos).
- 19.5K ERMITA NTRA. SÑRA. DEL PUEYO: Avituallamiento líquido (agua e isotónico) y sólido (fruta, frutos secos...)
- 23.5K PISTAS MOTOCROSS: Avituallamiento líquido (agua e isotónico).
- META: Avituallamiento líquido (agua e isotónico) y sólido (fruta, frutos secos).

¿Cómo recibiré mi avituallamiento?

- Al llegar a cada zona de avituallamiento cada atleta deberá ponerse la mascarilla que debe llevar consigo mismo en todo momento.
- Los alimentos y líquidos dispuestos en cada avituallamiento se ofrecerán de manera individual de manera que cada participante únicamente coja lo que quiera/necesite sin tocar el avituallamiento del resto de participantes. Será decisión de cada corredor elegir el lugar donde avituallarse respetando siempre la distancia de seguridad de 2m con el resto de participantes.
- Se recomienda llevar mochila propia para almacenar y llevar el avituallamiento individualizado que cada participante recibirá en las zonas habilitadas para ello debido al Covid-19.
- En cada zona de avituallamiento habrá dispuestas zonas de recogida de residuos, en las que el corredor deberá depositar los desperdicios generados.

XVI DESÉRTICA OLIVERA BELCHITE



Punto de corte

- **Prueba 26K:**
 - Se establecerá un punto de corte en el momento en el que la prueba 26K y la prueba 14K se separan (Kilómetro 12,3).
 - Aquel participante que su tiempo de paso sea superior a 1 hora y 45 minutos deberá finalizar la prueba por el recorrido corto (sin opción a premiación).
 - Este corte se realiza por motivos de organización y seguridad de los deportistas, dadas las temperaturas y condiciones de la prueba en la que se participa.

Todo lo no previsto en este reglamento, será resuelto por el Juez Arbitro, de acuerdo con el reglamento en vigor de World Athletics, la RFEA y FAA.

Artículo 6.- Cronometraje y resultados.

El control de tiempos y puestos se realizará mediante el sistema cronometraje CHIP validado por el jurado FAA. Los resultados de la XVI DESÉRTICA OLIVERA BELCHITE se subirán directamente a la página oficial www.deserticaoliverabelchite.com.

Artículo 7.- Servicios al corredor

- Se dispondrá de ambulancia en la zona de salida / meta y Almonacid de la Cuba.
- Vehículos 4*4 para acceso a las zonas complicadas del circuito.
- Duchas en el [Pabellón Polideportivo de Belchite](#) al finalizar la prueba.
- Todos los participantes recibirán una bolsa de corredor.
- Avituallamiento y picoteo final con bolsas individualizadas con cada producto: fruta, refrescos, agua...
- Recreación y caracterización de ciudadanos romanos al paso por la Presa Romana de Almonacid de la Cuba a cargo de la Asociación Cultural La Cuba.
- La entrega de los premios se efectuará en la zona de salida / meta.
- Entrada gratuita a las piscinas municipales (Máximo 200 personas por limitación Covid19).
- Visita guiada al pueblo viejo a precio reducido. Horarios disponibles: 17h, 18h y 19h.
- Cerveza para los participantes en la zona de meta.
- Servicio de fotografía de la carrera gratuito.

XVI DESÉRTICA OLIVERA BELCHITE



Artículo 8.- II GRAN PREMIO EXTREME TRAIL 2022

Podrán participar en el II GRAN PREMIO EXTREME TRAIL 2022 aquellos corredores/as que realicen las pruebas; I AZUARA TRAIL. VALLE DEL RÍO CÁMARAS, XVI DESERTICA OLIVERA BELCHITE y X TRAIL SAN BOROMBÓN MUEL. Para ello se realizará una suma de TIEMPOS de la general distancia larga o la distancia corta de ambas pruebas.

Se entregará esta premiación en la prueba de Muel, será imprescindible que se haya participado en las tres pruebas y en la misma distancia (corta o larga).

Pruebas:

- I Azuara Trail. Valle del Río Cámaras 04/06/2022
- Desérica Olivera Belchite 03/07/2022
- X Trail Muel San Borombón 17/07/2022

GRAN PREMIO EXTREME CORTO

1º Trofeo + Pack visita Azuara.

2º Trofeo + Pack visita Belchite.

3º Trofeo + Pack visita Muel.

GRAN PREMIO EXTREME LARGO

1º Trofeo + Pack visita Azuara.

2º Trofeo + Pack visita Belchite.

3º Trofeo + Pack visita Muel.

Además, todos los corredores que participen en las tres pruebas, independientemente de la distancia que realicen, sea en todas las pruebas la misma distancia o no, recibirán una medalla de FINISHER II GRAN PREMIO EXTREME TRAIL 2022.

La entrega de premios y medallas tendrá lugar una vez finalice la última de las pruebas, el X Trail Muel Cabezo de San Borombón, 17/07/2022.

XVI DESÉRTICA OLIVERA BELCHITE



Pack Visita Muel (para el premiado/a y un acompañante): visita turística a la villa de Muel que incluye demostración a taller de cerámica, visita a presa romana y Ermita (pinturas de Goya), visita a Bodegas "Heredad Ansón" con cata de vinos y cena o comida en Fonda Rubio.

Pack Visita Belchite: (para el premiado/a y un acompañante): visita turística al Pueblo Viejo de Belchite y cata y visita a las Almazaras de Aceite de Belchite.

Pack visita Azuara (para el premiado/a y un acompañante): habitación doble en el Hotel Rural / Albergue Ceres de Azuara. Será imprescindible consultar disponibilidad y realizar la reserva con suficiente antelación.

Artículo 9. Medidas extraordinarias COVID-19.

Esta edición se encuentra fuertemente marcada por la situación de pandemia de **Covid19** en la que actualmente nos encontramos. Por ello el Ayuntamiento de Belchite, como organizador de la prueba, y Fartleek Sport, como colaborador de la misma, han elaborado un protocolo siguiendo, para ello, las directrices de las autoridades sanitarias competentes y el protocolo de Covid19 elaborado **y aprobado por la Federación Aragonesa de Atletismo** y al que se puede acceder a través del siguiente [enlace](#), comprometiéndose a llevarlo a la práctica durante todo el transcurso de la prueba deportiva.

Este protocolo de actuación de Covid19 se encuentra disponible en la página web oficial de la prueba; www.deserticaoliverabelchite.com y su lectura y cumplimiento es obligatoria por parte de todos los participantes y miembros de organización de la prueba.

XVI DESÉRTICA OLIVERA BELCHITE



Artículo 10.- Recorridos

[14K \(Wikiloc\)](#)

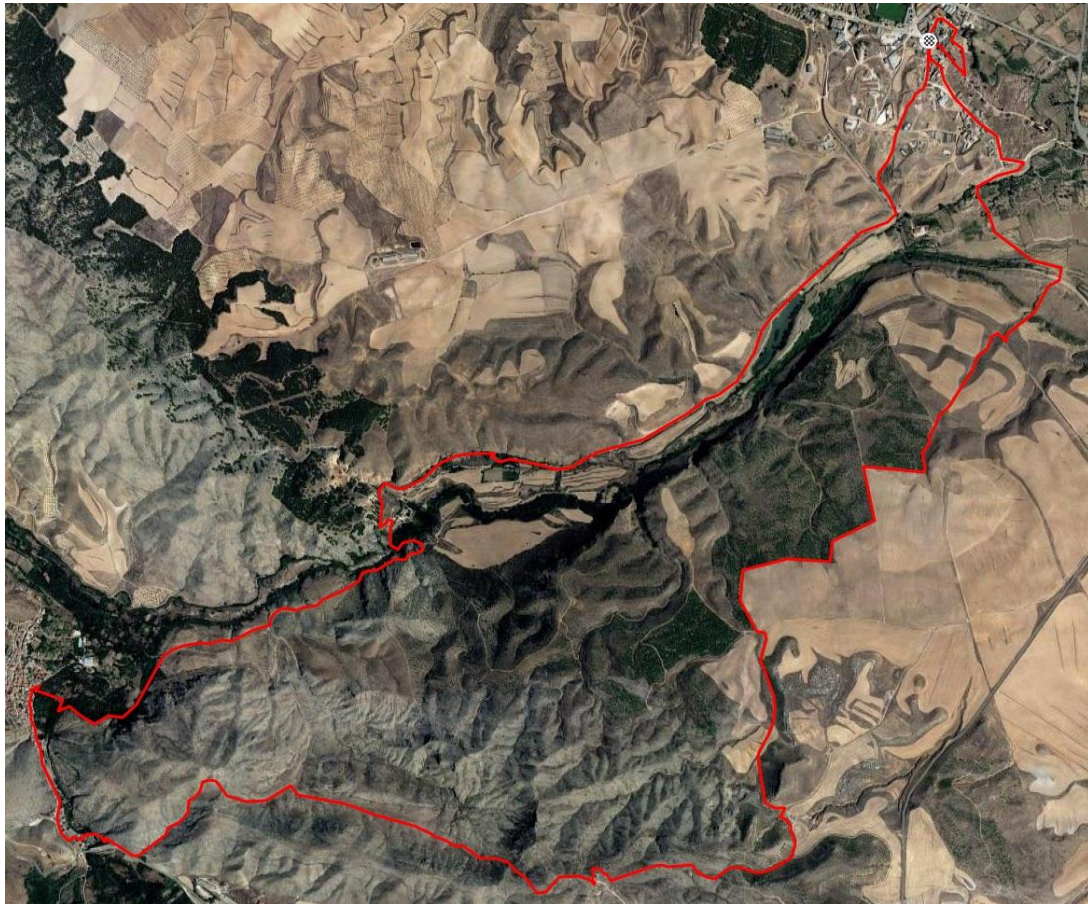

625 m

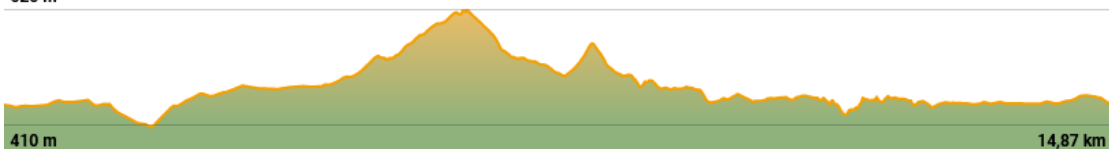

**TABLA TÉCNICA XVI DESÉRTICA OLIVERA BELCHITE
BY FARTLECK SPORT**

DISTANCIA	DESNIVEL	ALTURA INICIO	ALTITUD MÁXIMA	TERRENO	ZAPAS RECOM.	MATERIAL RECOM.
14K	+369m	410m	625m	8% Asfalto 54% Pista 38% Senda	Trail	Gorra / Visera Gafas de Sol Sistema de Hidratación Comida / barritas / geles Tfno. Móvil

XVI DESÉRTICA OLIVERA BELCHITE



[26K \(Wikiloc\)](#)

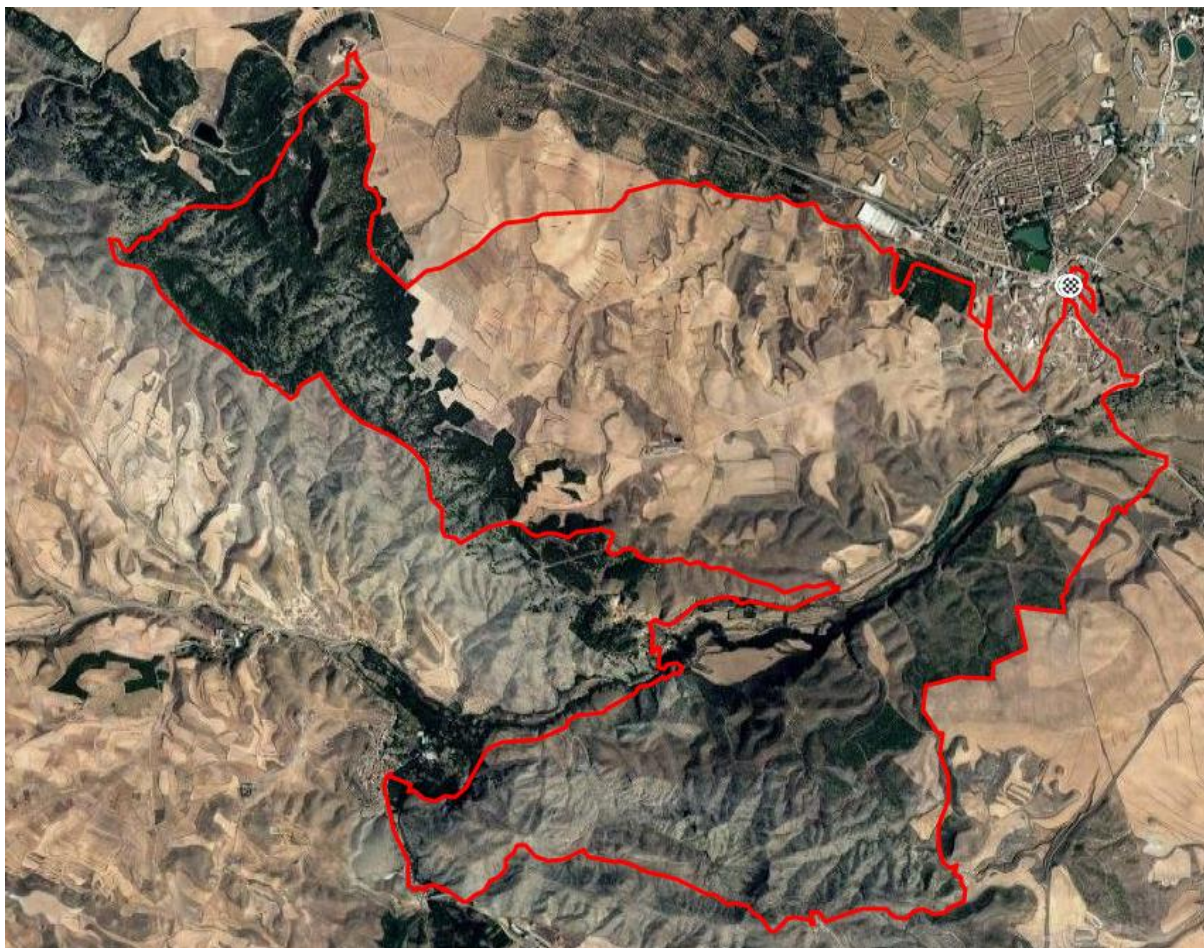

625 m



410 m

26,15 km

TABLA TÉCNICA XVI DESÉRTICA OLIVERA BELCHITE BY FARTLECK SPORT

DISTANCIA	DESNIVEL	ALTURA INICIO	ALTITUD MÁXIMA	TERRENO	ZAPAS RECOM.	MATERIAL RECOM.
26K	+581m	410m	625m	5% Asfalto 55% Pista 40% Senda	Trail	Gorra / Visera Gafas de Sol Sistema de Hidratación Comida, barras, geles Tfno. Móvil