



VIII CARRERA LOBOS CHIPRANA. SAN SILVESTRE 2021



Reglamento

El próximo día 26 de diciembre domingo se celebrará en Chiprana (Zaragoza), la VIII Carrera Lobos Chiprana. San Silvestre 2021. El Ayuntamiento de Chiprana promueve y organiza este evento deportivo bajo la Dirección Técnica de Fartleck Sport. La prueba se realizará sobre un circuito no homologado por la RFEA, y se incluye en el calendario autonómico con la autorización de la FAA, bajo el control técnico del Comité Territorial de jueces FAA.

Artículo 1. Información General.

El horario de comienzo de la prueba será las 10.30 h. La salida se producirá desde el Pabellón Municipal. El orden de salida y las diferentes categorías serán las siguientes:

HORA	CATEGORÍA	AÑO NACIMIENTO	DISTANCIA	TROFEOS
10.30	ANDADA POPULAR	TODOS	6.5K	-
10.35	Calentamiento a cargo de Vicky Bondía			
11.00	GENERAL FEM Y MAS	TODOS AÑOS	6.5K	1º, 2º, 3º
11.00	GENERAL LOCAL FEM Y MAS	TODOS AÑOS	6.5K	1º, 2º, 3º
11.00	SENIOR FEM Y MAS	2008-34 AÑOS	6.5K	1º, 2º, 3º
11.00	MASTER A FEM Y MAS	35-44 AÑOS	6.5K	1º, 2º, 3º
11.00	MASTER B FEM Y MAS	45-54 AÑOS	6.5K	1º, 2º, 3º
11.00	MASTER C FEM Y MAS	55 Y + AÑOS	6.5K	1º, 2º, 3º
11.30	Master class de zumba a cargo de Vicky Bondía a la finalización de la prueba 6.5K			
12.00	Entrega de premios prueba popular.			
12.30	S14 INF MAS Y FEM*	09-10	1200	Detalle
12.40	S12 ALE MAS Y FEM*	11-12	800	Detalle
12.50	S10 BEN MAS Y FEM*	13-14	400	Detalle
13.00	LOBITOS MAS Y FEM*	15	200	Detalle
13.10	LOBEZNOS MAS Y FEM*	16 Y SIGUIENTES	100	Detalle
Los premios NO son acumulativos entre categorías salvo LOCAL (EMPADRONADO). Entregándose GENERAL /SENIOR / MASTER				
Atleta Local (empadronado): deberán indicarlo en la inscripción.				
Para recibir los premios será obligatorio permanecer en la ceremonia de entrega.				



VIII CARRERA LOBOS CHIPRANA. SAN SILVESTRE 2021



*Los / las atletas que pueden optar a los premios económicos, en el caso de que los hubiera, son aquellos atletas con licencia FAA o aquellos que puedan demostrar su residencia en Aragón excluyendo atletas con licencia por otras CCAA o países.

Artículo 2. Inscripciones (hasta el 19/12)

Inscripciones ON LINE en: www.carreraloboschiprana.com

Las inscripciones presenciales se realizarán en: [Fartleck Sport](#) y [Ayuntamiento de Chiprana](#).

	CARRERA / ANDADA Atletas FAA	ATLETAS ESCOLARES	Atletas NO FAA (atletas escolares exentos)	Carné Joven Europeo de Aragón
Hasta 12/12	6€	0€	+2€	-2€
13/12 – 19/12	8€	2€	+2€	-2€
No se realizarán inscripciones el día de la prueba.				
No se devolverá el dinero de la inscripción, excepto en el caso de suprimir la prueba por motivos de seguridad.				
Se permiten cambios de prueba o dorsal por motivos justificados hasta el 19/12/21				
Camiseta Técnica: se entregará a todos los participantes de la prueba popular la camiseta técnica conmemorativa de la prueba. Los participantes escolares y aquellas personas que no puedan / quieran participar en la prueba podrán adquirir la camiseta de la carrera en el proceso de inscripción hasta el 19/12/2021 al precio de 5€.				

Recogida de dorsales y bolsa del corredor:

Novedades:

- Se establecerá un sistema de elección de hora y lugar para la recogida del dorsal.
- Este deberá seleccionarse en el momento de la inscripción y no podrá ser modificado.
- Se establece un número máximo de recogidas de dorsal en función de horario y espacio de entrega.

Horarios:

- **Sábado 25:** de 19h a 20h en el Pabellón de Chiprana.
- **Domingo 26:** de 08h a 12.30h en el Pabellón de Chiprana.

Sólo podrá recoger el dorsal la persona que va a participar en la prueba (a excepción de las pruebas escolares).



Entrenamientos dirigidos:

- En el proceso de inscripción está la posibilidad de inscribirse gratuitamente durante dos semanas a los entrenamientos presenciales que se realizarán por parte del grupo de entrenamiento “Fartleck Sport”, con los siguientes horarios y emplazamientos: **Parque José Antonio Labordeta de Zaragoza (Parque Grande):** lunes y miércoles 20.30h / martes y jueves 10.00h, 19.30 y 20.30. Nos pondremos en contacto contigo si así lo marcas en la inscripción.

Artículo 3. Salida por cajones

La salida de la VIII Carrera Lobos Chiprana. San Silvestre 2021 se realizará a través de cajones divididos por diferentes categorías con el objetivo de prevenir y reducir riesgos en relación a la pandemia de Covid19 que se está viviendo, tratando de evitar aglomeraciones.

Los cajones de salida serán los siguientes:

1. 10.30H. 6.5K ANDADA
2. 11.00H. 6.5K CARRERA

NO se podrá cambiar el cajón asignado siendo descalificado todo atleta que salga en un cajón que no le corresponde.

Todos los atletas deberán pasar por cámara de llamadas, que se abrirá 15' antes del inicio de la prueba. Allí se tomará la temperatura corporal a cada participante y si excede de 37.5Cº no podrá tomar la salida en la carrera. Desde cámara de llamadas cada participante se situará en su cajón correspondiente para tomar la salida.

Artículo 4. Seguros.

Todos los participantes inscritos correctamente en la prueba estarán cubiertos con un seguro de responsabilidad civil y de accidentes. La organización dispone del correspondiente seguro de responsabilidad civil. Queda totalmente prohibida la participación de corredores no inscritos.

La organización recomienda hacerse una revisión médica y/o prueba de esfuerzo a todas aquellas personas que no hayan corrido una prueba de similares características anteriormente o lleven un período prolongado de tiempo sin realizar actividad física.



Artículo 5. Aspectos técnicos.

Será descalificado cualquier atleta que, a sabiendas de su imposibilidad de participar, proporcione datos erróneos a la Organización, para poder hacerlo. Las posibles reclamaciones deberán ser formuladas verbalmente al Juez Árbitro de la prueba, hasta 30 minutos después de hacerse pública la clasificación de la carrera.

Los participantes deberán llevar el dorsal delante y bien visible, facilitando así la labor de los jueces.

La participación en la competición supone la aceptación del presente reglamento, todo lo no previsto en este reglamento, será resuelto por el Juez Árbitro, de acuerdo con el reglamento en vigor da World Athletics, RFEA y FAA.

Artículo 6. Cronometraje y resultados.

El control de tiempos y puestos se realizará mediante el sistema de cronometraje manual.

Los resultados podrán verse en www.carreraloboschiprana.com.

Artículo 7. Servicios al corredor.

- **Servicios Médicos:** médico y ambulancia.
- **Baños:** en el Pabellón Municipal.
- **Avituallamiento final:** finalizada la prueba se ofrecerá un avituallamiento envasado para todos los atletas participantes.
- **Calentamiento:** se realizará una clase de calentamiento con anterioridad a la salida de la carrera popular a cargo de Vicky Bondía.
- **Párking:** se habilitarán varias zonas de párking en diversos puntos de la localidad y que se encontrarán debidamente señalizados.
- Debido a la pandemia de Covid19 **NO** habrá servicio de guardarropa ni vestuarios.



Artículo 8. Recorrido.

[Enlace a recorrido \(Wikiloc\)](#)

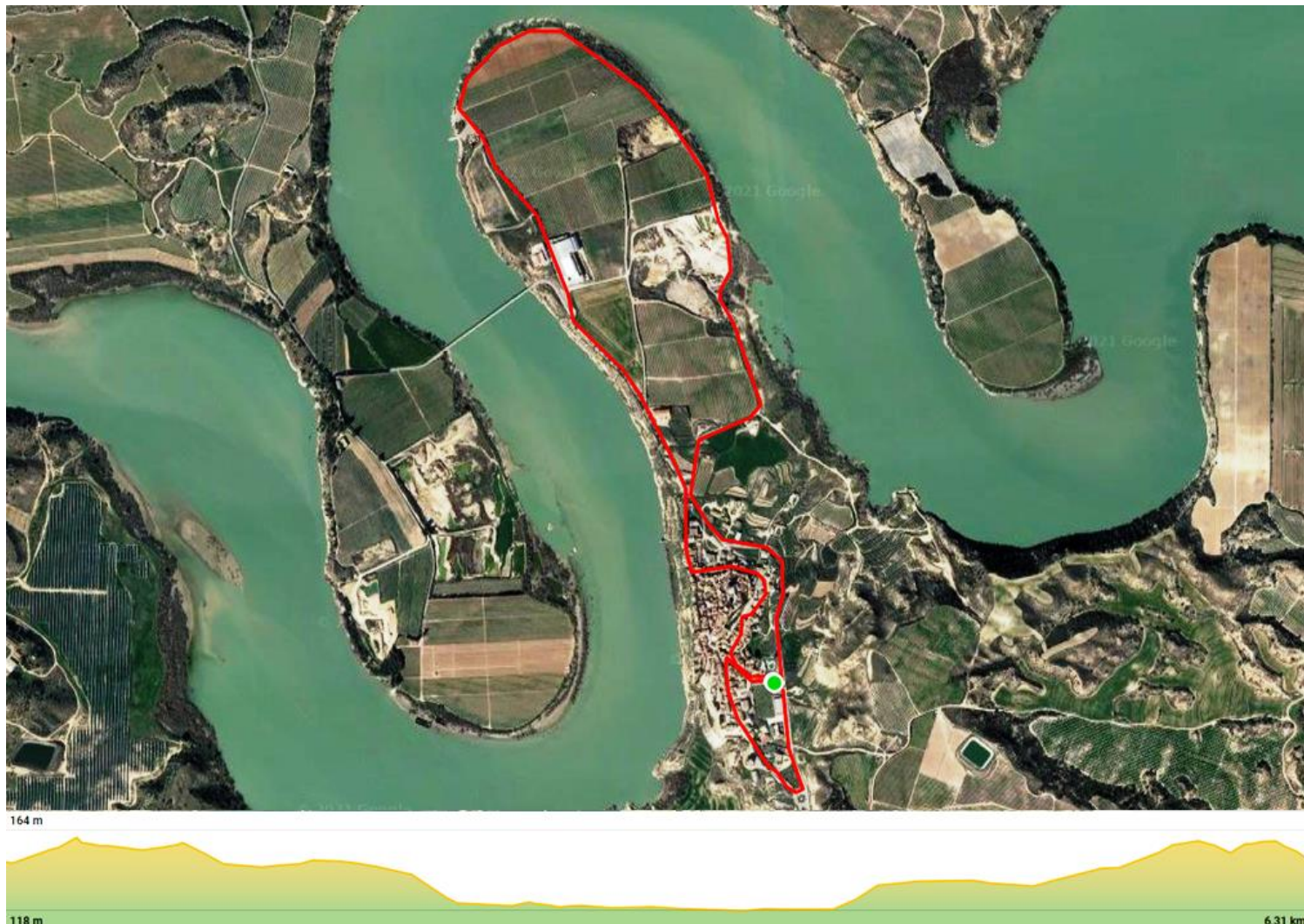

Artículo 9. Medidas extraordinarias COVID-19.

Esta edición se encuentra fuertemente marcada por la situación de pandemia de **Covid19** en la que actualmente nos encontramos. Por ello el Ayuntamiento de Chiprana, como organizador de la prueba, y [Fartleck Sport](#), como director técnico de la misma, han elaborado un protocolo de actuación siguiendo, para ello, las directrices de las autoridades sanitarias competentes y el protocolo de Covid19 elaborado y **aprobado por la Federación Aragonesa de Atletismo** y al que se puede acceder a través del siguiente [enlace](#), comprometiéndose a llevarlo a la práctica durante todo el transcurso de la prueba deportiva.

Este protocolo de actuación de Covid19 se encuentra disponible en la página web oficial de la prueba; www.carreraloboschiprana.com, y su lectura y cumplimiento es obligatoria por parte de todos los participantes y miembros de organización de la prueba.