

DESÉRTICA OLIVERA BELCHITE

GRAN PREMIO DEL ACEITE



Reglamento

El próximo domingo 4 de julio se celebrará en Belchite XV edición de la prueba DESÉRTICA OLIVERA BELCHITE, GRAN PREMIO DEL ACEITE sobre un trazado de 14K y 24K. El [Ayuntamiento de Belchite](#) organiza este evento deportivo, con la colaboración de [Fartleck Sport](#) y la [Comarca de Belchite](#). Se trata de una Prueba Oficial Federada FAA con la autorización de la Federación Aragonesa de Atletismo y bajo el control técnico del Comité Territorial de Jueces FAA.

Artículo 1.- Información General

La salida se producirá desde Plaza Goya (Pueblo Viejo de Belchite). El orden de salida y las diferentes categorías serán las siguientes:

Hora	Categoría	Edad	Distancia	Desnivel	Premios	Entrega de trofeos
07:30	General M y F	18 en adelante	24K	+535D	Trofeo 1º-2º-3º	11.30h
07:30	Sénior M y F	18-34 años	24K	+535D	Trofeo 1º-2º-3º	11.30h
07:30	Máster A M y F	35-44 años	24K	+535D	Trofeo 1º-2º-3º	11.30h
07:30	Máster B M y F	45-54 años	24K	+535D	Trofeo 1º-2º-3º	11.30h
07:30	Máster C M y F	55 y + años	24K	+535D	Trofeo 1º-2º-3º	11.30h
07:30	Local M y F	18 en adelante	24K	+535D	Trofeo 1º	11.30h
08:00	General M y F	16 en adelante	14K	+334D	Trofeo 1º-2º-3º	11h
08:00	Sénior M y F	16-34 años	14K	+334D	Trofeo 1º-2º-3º	11h
08:00	Máster A M y F	35-44 años	14K	+334D	Trofeo 1º-2º-3º	11h
08:00	Máster B M y F	45-54 años	14K	+334D	Trofeo 1º-2º-3º	11h
08:00	Máster C M y F	55 y + años	14K	+334D	Trofeo 1º-2º-3º	11h
08:00	Local M y F	16 en adelante	14K	+334D	Trofeo 1º	11h
08:00	Andada 14K	16 en adelante	14K	+334D	-	-

Trofeos No acumulables (salvo local).

Local: se deberá indicar esta condición en el proceso de inscripción. (Empadronados o residentes)

Será necesario asistir a la ceremonia de entrega para recoger el trofeo.

DESÉRTICA OLIVERA BELCHITE

GRAN PREMIO DEL ACEITE



Los atletas que pueden participar en la misma son los siguientes:

- Atletas con licencia Federada (Federada Autonómica y Federada Nacional)
- Los atletas extranjeros sólo podrán optar a premios económicos en caso de disponer de licencia por la FAA, en caso contrario podrán participar en la prueba sin optar a estos premios

Artículo 2.- Inscripciones. (hasta 300 inscritos)

ON LINE: www.deserticaoliverabelchite.com

Presenciales:

- Ayuntamiento de Belchite en el horario de oficina.
- Presenciales: Fartleck Sport

Fecha	14K TRAIL RUNNING ANDAR	24K TRAIL RUNNING	LICENCIA TRANSITORIA DE DÍA	USUARIOS CARNÉ JOVEN EUROPEO DE ARAGÓN
Hasta 13/06	15€	18€	+3€	-2€
Entre el 14/06 y el 27/06	20€	22€	+3€	-2€
No se devolverá el dinero de la inscripción excepto en el caso de suprimir la prueba por motivos de seguridad o por Covid19.				
En el caso de que haya que limitar la participación a un número inferior de los participantes máximos permitidos previstos inicialmente la selección de los mismos se realizará por fecha de inscripción, teniendo prioridad aquellos participantes que se inscribieron con anterioridad.				
No se admitirán inscripciones el día de la prueba.				
El cambio de dorsal se permite hasta el domingo 20 de junio.				

***Camiseta Técnica:** se entregará a todos los participantes que participen en las distancias **14K y 24K** que se inscriban hasta el 20 de junio la camiseta conmemorativa de la prueba. **Los atletas que se inscriban el día 21 o posteriores recibirán la talla seleccionada hasta fin de existencias.**

DESÉRTICA OLIVERA BELCHITE

GRAN PREMIO DEL ACEITE



Se llevarán a cabo varios entrenamientos gratuitos para que logres completar la prueba.

Fartleck Sport: En el proceso de inscripción está la posibilidad de inscribirse gratuitamente durante dos semanas a los entrenamientos presenciales que se realizarán por parte del grupo de entrenamiento "Fartleck Sport", con los siguientes horarios y emplazamientos: **Parque José Antonio Labordeta de Zaragoza (Parque Grande):** lunes y miércoles 20.30h / martes y jueves 10.00h, 19.30. Nos pondremos en contacto contigo si así lo marcas en la inscripción.

Recogida de dorsales y bolsa del corredor:

Novedades:

- Se establecerá un sistema de elección de hora y lugar para la recogida del dorsal.
- Este deberá seleccionarse en el momento de la inscripción y no podrá ser modificado.
- Se establece un número máximo de recogidas de dorsal en función de horario y espacio de entrega.
- Sólo podrá recoger el dorsal la persona que va a participar en la prueba.

Horarios:

- **Miércoles 30 de junio, jueves 1 de julio y viernes 2 de julio:** de 10.30 a 13.30 y de 17.30 a 20.30 en [Fartleck Sport](http://www.fartlecksport.com).
- **Domingo 4:** de 6:30 a 7:30h en la zona de salida/meta para atletas de fuera de Zaragoza (Plaza Goya del pueblo viejo de Belchite).

Artículo 3. Salida por cajones

- La salida de la XV Desértica Olivera de Belchite. Gran Premio del Aceite se realizará a través de cajones divididos por diferentes categorías con el objetivo de prevenir y reducir riesgos en relación a la pandemia de Covid19 que se está viviendo, tratando de evitar aglomeraciones.
- **NO se podrá cambiar el cajón asignado** siendo descalificado todo atleta que salga en un cajón que no le corresponde.
- Cada cajón tomará la salida 1' después del cajón que le precede y el tiempo de cada atleta en la prueba se corresponderá con el tiempo real de salida de su cajón.

DESÉRTICA OLIVERA BELCHITE

GRAN PREMIO DEL ACEITE



- Todos los atletas deberán pasar por cámara de llamadas, que se abrirá 15' antes del inicio de la prueba. Allí se tomará la temperatura corporal a cada participante y si excede de 37.5Cº no podrá tomar la salida en la carrera. Desde cámara de llamadas cada participante se situará en su cajón correspondiente para tomar la salida.

Artículo 4.- Seguros.

Todos los participantes inscritos correctamente en la prueba estarán cubiertos con un seguro de responsabilidad civil y de accidentes. La organización dispone del correspondiente seguro de responsabilidad civil. Queda totalmente prohibida la participación de corredores no inscritos.

La organización recomienda hacerse una revisión médica y / o prueba de esfuerzo a todas aquellas personas que no hayan corrido una prueba de similares características anteriormente o lleven un período prolongado de tiempo sin realizar actividad física.

Artículo 5.- Aspectos técnicos.

Será descalificado cualquier atleta que, a sabiendas de su imposibilidad de participar, proporcione datos erróneos a la Organización, para poder hacerlo. Se debe recordar que las reclamaciones deberán hacerse ante el Juez Árbitro de la prueba, hasta 30 minutos después de hacerse pública la clasificación de la carrera.

La participación en la competición supone la aceptación del presente Reglamento, se recomienda a los participantes llevar hidratación.

Avitallamientos

- **Avitallamientos 14K**
 - 5K. MOJON DEL LOBO: Avituallamiento líquido (agua e isotónico)
 - 9K PRESA ROMANA DE ALMONACID DE LA CUBA: Avituallamiento líquido (agua e isotónico) y sólido (fruta, frutos secos).
 - 12K CASETA DE DON JOAQUÍN: Avituallamiento líquido (agua e isotónico)
 - META: Avituallamiento líquido (agua e isotónico) y sólido (fruta, frutos secos).

DESÉRTICA OLIVERA BELCHITE

GRAN PREMIO DEL ACEITE



- **Avituallamientos 24K**

- 5K MOJON DEL LOBO: Avituallamiento líquido (agua e isotónico).
- 9K PRESA ROMANA DE ALMONACID DE LA CUBA: Avituallamiento líquido (agua e isotónico) y sólido (fruta, frutos secos).
- 11.4K CRESTA LA SARRETILLA: Avituallamiento líquido (agua e isotónico) y sólido (fruta, frutos secos).
- 16.2K ERMITA NTRA. SÑRA. DEL PUEYO: Avituallamiento líquido (agua e isotónico) y sólido (fruta, frutos secos...)
- 20.9K PISTAS MOTOCROSS: Avituallamiento líquido (agua e isotónico).
- META: Avituallamiento líquido (agua e isotónico) y sólido (fruta, frutos secos).

¿Cómo recibiré mi avituallamiento?

- Al llegar a cada zona de avituallamiento tendré una bolsa con un pack completo de avituallamiento. Será decisión de cada corredor elegir el lugar donde avituallarse respetando siempre la distancia de seguridad de 2m con el resto de participantes.
- Se recomienda llevar mochila propia para almacenar y llevar el avituallamiento individualizado que cada participante recibirá en las zonas habilitadas para ello debido al Covid-19.
- En cada zona de avituallamiento habrá dispuestas zonas de recogida de residuos, en las que el corredor deberá depositar los desperdicios generados.

Punto de corte

- **Prueba 24K:**
 - Se establecerá un punto de corte en el momento en el que la prueba 24K y la prueba 14K se separan (Kilómetro 10, junto a las Piscinas Municipales de Almonacid de la Cuba).
 - Aquel participante que su tiempo de paso sea superior a 1 hora y 30 minutos deberá finalizar la prueba por el recorrido corto (sin opción a premiación).
 - Este corte se realiza por motivos de organización y seguridad de los deportistas, dadas las temperaturas y condiciones de la prueba en la que se participa.

Todo lo no previsto en este reglamento, será resuelto por el Juez Arbitro, de acuerdo con el reglamento en vigor de World Athletics, la RFEA y FAA.

DESÉRTICA OLIVERA BELCHITE

GRAN PREMIO DEL ACEITE



Artículo 6.- Cronometraje y resultados.

El control de tiempos y puestos se realizará mediante el sistema cronometraje manual FAA. Los resultados de DESÉRTICA OLIVERA BELCHITE, GRAN PREMIO DEL ACEITE se subirán directamente a la página oficial www.deserticaoliverabelchite.com. **NO se publicarán clasificaciones en papel** en la zona de meta para evitar aglomeraciones y respetar la distancia de seguridad de 2m.

Artículo 7.- Servicios al corredor

- Se dispondrá de ambulancia en la zona de salida / meta y Almonacid de la Cuba.
- Vehículos 4*4 para acceso a las zonas complicadas del circuito.
- Duchas y vestuarios en el pabellón municipal dependiendo de la situación sanitaria en la que nos encontremos relativa a Covid19.
- Todos los participantes recibirán una bolsa de corredor.
- Avituallamiento y picoteo final con bolsas individualizadas con cada producto: fruta, refrescos, agua...
- Recreación y caracterización de ciudadanos romanos al paso por la Presa Romana de Almonacid de la Cuba a cargo de la Asociación Cultural La Cuba.
- La entrega de los premios se efectuará en la zona de salida / meta.
- Entrada gratuita a las piscinas municipales (Máximo 100 personas por limitación Covid19).
- Visita guiada al pueblo viejo a precio reducido. Horarios disponibles: 17h, 18h y 19h.
- Grifo de cerveza para los participantes en la zona de meta.

DESÉRTICA OLIVERA BELCHITE

GRAN PREMIO DEL ACEITE



www.fartlecksport.com

Artículo 8.- Recorridos

[24K \(Wikiloc\)](#)

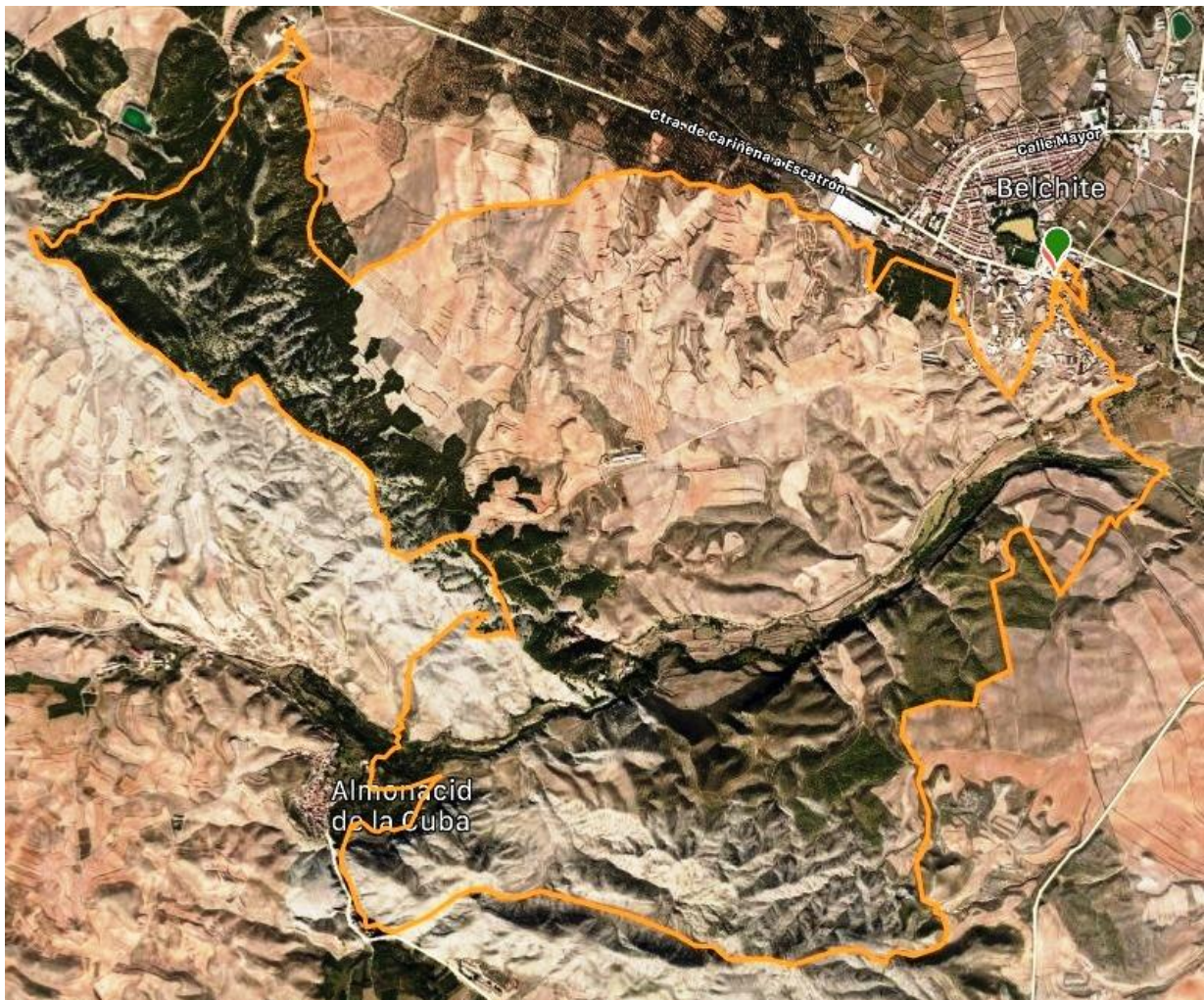

DESÉRTICA OLIVERA BELCHITE

GRAN PREMIO DEL ACEITE



[14K \(Wikiloc\)](#)

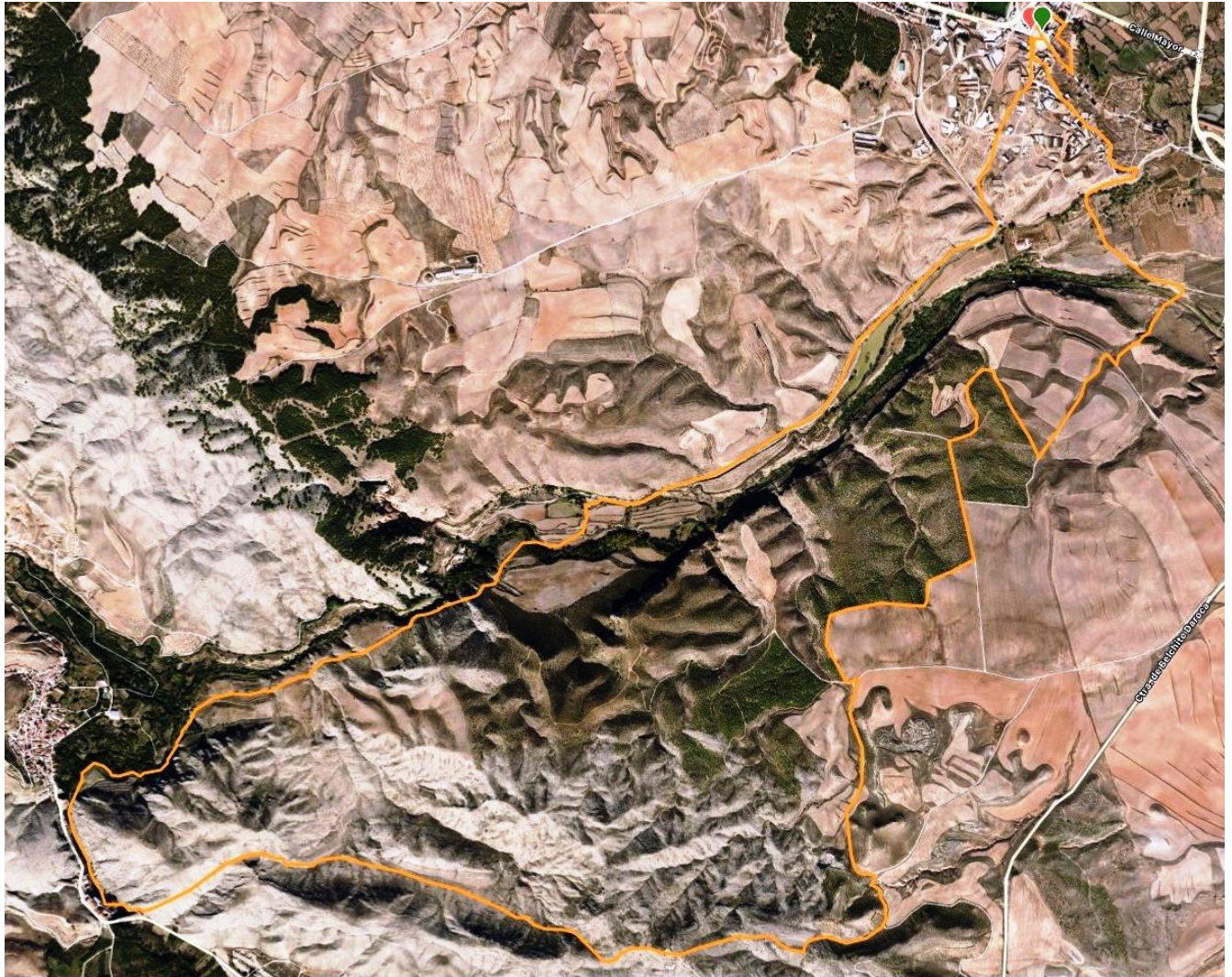

DESÉRTICA OLIVERA BELCHITE

GRAN PREMIO DEL ACEITE



Artículo 9. Medidas extraordinarias COVID-19.

El próximo domingo 4 de julio de 2021 se celebrará en Belchite la XV edición de la Desértica Olivera de Belchite. Gran Premio del Aceite, sobre un trazado de 14K y 24K. El [Ayuntamiento de Belchite](#) promueve este evento deportivo, con la organización de [Fartleck Sport](#), la colaboración de la [Comarca de Belchite](#). Se trata de una Prueba Oficial Federada FAA con la autorización de la Federación Aragonesa de Atletismo y bajo el control técnico del Comité Territorial de Jueces FAA.

Esta edición se encuentra fuertemente marcada por la situación de pandemia de **Covid19** en la que actualmente nos encontramos. Por ello el Ayuntamiento de Belchite, como organizador de la prueba, y Fartleck Sport, como colaborador de la misma, han elaborado el siguiente protocolo que se detalla a continuación siguiendo, para ello, las directrices de las autoridades sanitarias competentes y el protocolo de Covid19 elaborado **y aprobado por la Federación Aragonesa de Atletismo** y al que se puede acceder a través del siguiente [enlace](#), comprometiéndose a llevarlo a la práctica durante todo el transcurso de la prueba deportiva. Los objetivos que se plantean con él mismo son:

A continuación se detallan las medidas a seguir en protocolo Covid19 que regirá durante toda la prueba:

Medidas Extraordinarias Covid19

RECOGIDA DE DORSAL

- Cada participante deberá elegir en la web una hora para recoger el mismo, se establece un límite máximo de personas por minuto.
- No se podrá recoger a diferente hora.
- Se señalará con marcas horizontales una zona para respetar en todo momento la distancia de seguridad.



Recogida de dorsales en la XL Subida al Santuario de la Misericordia de Borja. Octubre 2020.

DESÉRTICA OLIVERA BELCHITE

GRAN PREMIO DEL ACEITE



ZONA DE SALIDA Y META

- Las zonas de salida y meta, donde más público se suele concentrar, estarán fuertemente valladas para impedir el acceso del público a las mismas y evitar aglomeraciones. Así pues sólo los atletas tendrán acceso a estas zonas.
- No se autoriza público. Se evitará que haya personas en las inmediaciones mediante vallado de salida y meta



Cajones de salida vallados en XL Subida al Santuario de Misericordia de Borja. Octubre 2020.

CÁMARA DE LLAMADAS

- Se establece una cámara de llamadas obligatoria con anterioridad a la salida debiendo acudir cada corredor 15 minutos antes de la salida.
- Se establecerá un control de temperatura obligatorio que no deberá exceder de los 37.5°C. Aquel participante que supere este registro no podrá participar en la prueba.



Juez FAA tomando temperatura. XL Subida al Santuario de la Misericordia de Borja. Octubre 2020.

DESÉRTICA OLIVERA BELCHITE

GRAN PREMIO DEL ACEITE



- La organización agrupará a todos los participantes en varios cajones de salida según categorías. Los participantes se colocarán en las marcas de su respectivo cajón de salida en función de su paso por cámara de llamadas. En la zona de pre-salida no será posible intercambiar las posiciones.



Cajón de salida de categoría femenina acercándose a la línea de salida guiado por personal de la organización. XL Subida al Santuario de la Misericordia de Borja. Octubre 2020.

SALIDA Y PRUEBA

- **Se realizarán varias salidas por cajones, debiendo respetar la distancia de seguridad de 2 metros.**
- **Mascarilla Prueba:** será obligatorio para todo participante portar durante la recogida de dorsales el calentamiento y salida mascarilla sin filtro. Una vez de comienzo la carrera (la del cajón correspondiente) y tras recorrer aproximadamente unos 600m (finalizada la vuelta inicial por el pueblo viejo de Belchite) el corredor que lo desee podrá quitarse la mascarilla. No obstante deberá llevarla encima en todo momento, dado que nada más entrar en la línea de meta deberá ponérsela inmediatamente.

DESÉRTICA OLIVERA BELCHITE

GRAN PREMIO DEL ACEITE



RECOGIDA DE AVITUALLAMIENTO

- Una vez finalizada la prueba el participante deberá recoger su avituallamiento **cerrado individualmente** y dirigirse a una zona abierta respetando de nuevo los 2m de seguridad.



Bolsas del corredor individualizadas y gel hidro alcohólico para los participantes.

Subida al Santuario de la Misericordia de Borja. Octubre 2020.

- No habrá servicio de guardarropa.
- Posibilidad de duchas y vestuarios en función de la situación sanitaria en el momento en el que se dispute la prueba.
- La organización publicará los resultados en la página web de la prueba, www.deserticaoliverabelchite.com, para evitar aglomeraciones y respetar la distancia de seguridad de 2m. La entrega de trofeos se realizará en una zona acotada para evitar la concentración de público y respetando la distancia de seguridad.

DESÉRTICA OLIVERA BELCHITE

GRAN PREMIO DEL ACEITE



Entrega de trofeos IX Trail No hay pitera de Longás. Las premiadas respetan la distancia de seguridad, portan mascarillas y disponen de gel hidroalcohólico para lavarse las manos. Septiembre 2020.

RECOMENDACIONES GENERALES

- Mantenimiento de la distancia física de 2 metros. Es una medida básica para estar fuera del radio de diseminación de las gotas respiratorias que transmiten la infección.
- **Llevar mascarilla puesta será obligatorio para todo el personal, incluidos participantes, jueces y personal laboral.**
- Higiene de manos: se dispondrá de gel hidroalcohólico en todo momento. Recogida de dorsales, cámara de llamadas, salida, meta, avituallamiento...
- Se evitará cualquier contacto físico (choques de manos, saludos, abrazos...).
- Los atletas no compartirán bebidas, otros alimentos, productos o materiales, incluidos los sanitarios o de primeros auxilios.
- Se recomienda utilizar botellas de uso individual y / o personalizadas.
- Finalizada la prueba se recomienda lavar toda la ropa utilizada (incluidas gorras, pañuelos para el cabello, mochilas, bolsas, etc.) a 60°C como mínimo, evitando sacudirla. Se recomienda desinfectar el calzado utilizado.

DESÉRTICA OLIVERA BELCHITE

GRAN PREMIO DEL ACEITE



MEDIDAS DE ORGANIZACIÓN INTERNA

- La edad del personal que forme parte de la organización será inferior a los 65 años.
- El número del personal de apoyo debe revisarse y reducirse al mínimo necesario. Se asignará una función a cada uno, evitando la rotación en las mismas.
- Las instrucciones para cada función se trasladarán por medios electrónicos y con antelación suficiente.
- Las reuniones colectivas del equipo de organización y sus voluntarios deben reducirse al mínimo o hacerse de forma telemática.
- Cartelería: se recordará la normativa.

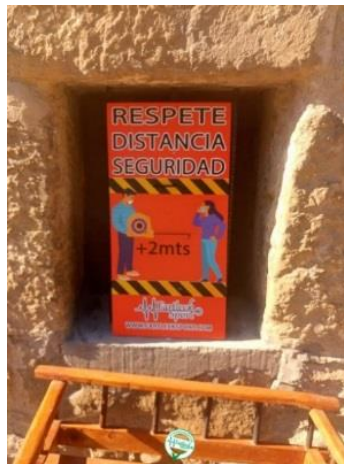

Cartel recordatorio. IX Trail No hay pitera de Longás. Septiembre 2020.