



XXXI CROSS UTEBO

PARQUE DE LAS FUENTES

DÍA 10 DE NOVIEMBRE 2019

10:00

Inscripciones ON-LINE:

www.atletismoutebo.es

inscripciones.atletismoutebo.es/



Contacto:

e-mail: Club@atletismoutebo.es

Móvil: 699.96 57 83

PATROCINA



COLABORAN



Kemphor®



Reglamento:

El próximo día 10 de noviembre de 2019 se celebrará en Utebo el “XXXI Cross de Utebo”, patrocinado por el Ayuntamiento de Utebo, que cuenta con la organización del **Club Atletismo Utebo** y la **Federación Aragonesa de Atletismo**, prueba que se incluye en su calendario autonómico con la autorización de la Federación Aragonesa de Atletismo y bajo el control técnico del Comité Territorial de Jueces FAA.

Artículo 1.- Información General

El horario de comienzo de la prueba será las **10:00 horas**. La salida se producirá desde en la recta habilitada y señalada al efecto en el circuito del Parque de Las Fuentes.

El orden de salida y las diferentes categorías serán las siguientes:

Hora	Categoría	Año Nacimiento	Distancia	Trofeos
10:00	Sub-16 Masc	2006-2005	2.200 m	Trofeo 1º,2º,3º
10:15	Sub-16 Fem	2006-2005	2.200 m	Trofeo 1º,2º,3º
	Sub-14 Masc	2008-2007		Trofeo 1º,2º,3º
10:30	Sub-14 Fem	2008-2007	1.100 m	Trofeo 1º,2º,3º
10:45	Sub-12 Masc	2010-2009	1.100 m	Trofeo 1º,2º,3º
11:00	Sub-12 Fem	2010-2009	800 m	Trofeo 1º,2º,3º
11:15	Sub-10 Masc	2012-2011	800 m	Trofeo 1º,2º,3º
11:30	Sub-10 Fem	2012-2011	800 m	Trofeo 1º,2º,3º
11:45	Sub-18 Masc	2004-2002	4.400 m	Trofeo 1º,2º,3º
	Sub-20 Masc	2001-2000	4.400 m	Trofeo 1º,2º,3º
	Sub-23 Masc	1999-1997		
	Sénior Masc	1996-1985		
12:05	Máster Masc + 35	1984-1975	4.400 m	Trofeo 1º,2º,3º
	Máster Masc + 45	1974 -1936		Trofeo 1º,2º,3º
12:35	Sub-18 Fem	2004-2002	3.300 m	Trofeo 1º,2º,3º
	Sub-20 Fem	2001-2000	3.300 m	Trofeo 1º,2º,3º
	Sub-23 Fem	1999-1997		
	Sénior Fem	1996-1985		
13:00	Máster Fem + 35	1984-1975	3.300 m	Trofeo 1º,2º,3º
	Máster Fem + 45	1974-1936		Trofeo 1º,2º,3º
13:25	Iniciación Fem	2013	150 m	Medallas
13:30	Iniciación Masc	2013	150 m	Medallas
13:35	Iniciación Mixto	2017-2014	150 m	Medallas

Los atletas que pueden participar en la misma son los siguientes:

- Atletas con licencia Federada.
- Atletas sin licencia Federada.
- Los atletas extranjeros sólo podrán optar a premios económicos en caso de disponer de licencia por la FAA, en caso contrario podrán participar en la prueba sin optar a estos premios.

Artículo 2.- Inscripciones.

- Hasta el jueves 07 de noviembre, <https://inscripciones.atletismoutebo.es/>
- No se admitirán inscripciones el día de la prueba.
- Recogida de dorsales: se realizará el mismo día de la prueba, hasta media hora antes del comienzo de cada una de las carreras. Los dorsales deberán ir situados en la parte delantera de la camiseta.

Artículo 3.-Seguros.

Todos los participantes inscritos correctamente en la prueba estarán cubiertos con un seguro de responsabilidad civil y de accidentes. La organización dispone del correspondiente seguro de responsabilidad civil. Queda totalmente prohibida la participación de corredores no inscritos.

La Organización recomienda hacerse una revisión médica y/o prueba de esfuerzo a todas aquellas personas que no hayan corrido una prueba de similares características anteriormente o que lleven un período prolongado de tiempo sin realizar actividad física.

Artículo 4.-Aspectos Técnicos.

Será descalificado cualquier atleta que, a sabiendas de su imposibilidad de participar, proporcione datos erróneos a la Organización para poder hacerlo. Las reclamaciones deberán hacerse ante el Juez Árbitro de la prueba, hasta 30 minutos después de hacerse pública la clasificación de la carrera.

La carrera podrá ser suspendida si así lo decide la organización junto con la autorización del Juez Árbitro de la Prueba.

La participación en la competición supone la aceptación del presente reglamento, reservándose la Organización el derecho a modificar aquellos aspectos de la prueba que por causa mayor sea necesario, previa autorización del Juez Arbitro.

Todo lo no previsto en este reglamento, será resuelto por el Juez Arbitro, de acuerdo con el reglamento en vigor de la IAAF, la RFEA y FAA

Artículo 5.- Cronometraje y resultados.

El control de tiempos y los resultados del “XXXI Cross de Utebo” podrán verse en la página www.atletismoutebo.es

Artículo 6.- Servicios al corredor.

Se dispondrá de una ambulancia con médico colocada en las inmediaciones de la salida/meta

Bolsa del corredor: a todos los corredores que finalicen la prueba se les obsequiará con una bolsa con avituallamiento y regalos que dan nuestros colaboradores.

Duchas y Vestuarios, en el Pabellón Polideportivo “Las Fuentes”.

Circuito:

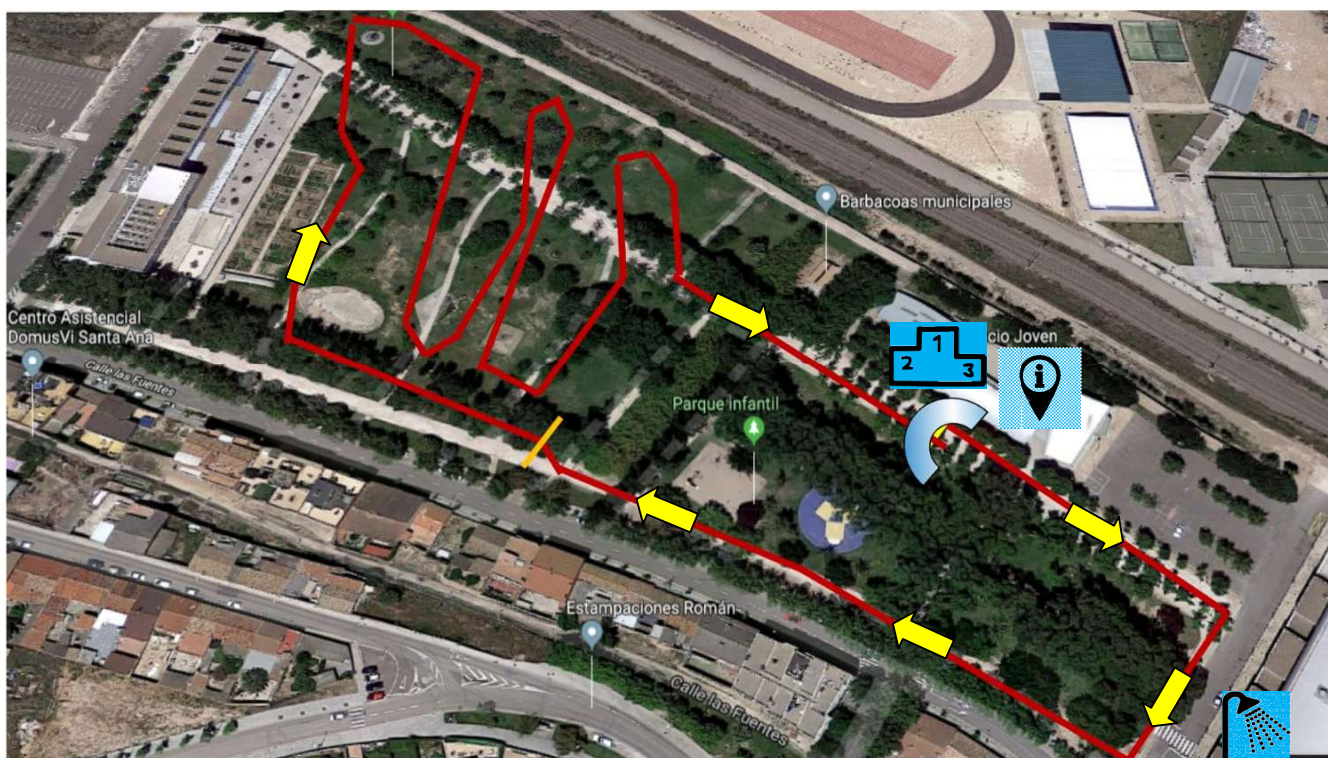

La prueba está patrocinada por: AYUNTAMIENTO DE UTEBO